

# Obec Křenovice

## Návrh závěrečného účtu za rok 2023

### sestavený v Kč ke dni 31.12.2023

Návrh závěrečného účtu je sestaven v souladu s § 17 zákona č.250/2000 Sb., o rozpočtových pravidlech územních rozpočtů, ve znění pozdějších předpisů. Obsah závěrečného účtu je dán ustanovením § 17 odst. 2 a 3 výše uvedeného zákona. Nedílnou součástí návrhu závěrečného účtu je Zpráva o výsledku přezkoumání hospodaření obce Křenovice za rok 2023.

### Údaje o organizaci

Identifikační číslo	00636304
DIČ	CZ00636304
Název	Obec Křenovice
Ulice	Křenovice 18
Obec	Křenovice
Pošta	752 01 Kojetín

### Kontaktní údaje

Telefon	581769022
E-mail	podatelna@krenovice.net
Web	www.krenovice.net
ID datové schránky	nwkaw42

### Obsah závěrečného účtu

- Plnění rozpočtu obce
- Financování
- Hospodářský výsledek
- Další finanční operace
- Peněžní fondy
- Majetek
- Vyúčtování finančních vztahů (kraje, obce, DSO a vnitřní převody)
- Vyúčtování finančních vztahů (státní rozpočet, státní fondy a národní fond)
- Poskytnuté transfery, příspěvky a dary ostatním subjektům
- Finanční hospodaření zřízených PO
- Zpráva o výsledku přezkoumání hospodaření obce
- Ostatní doplňující údaje

## Plnění rozpočtu obce

Finanční hospodaření obce Křenovice se v roce 2023 řídilo schváleným rozpočtem, který zastupitelstvo schválilo na svém zasedání č. 3 dne 16.12.2022. Rozpočet obce Křenovice byl schválen ve výši příjmů 15 250 000 Kč, výdaje činily 18 810 000 Kč a financování 3 560 000 Kč. Během roku 2023 bylo provedeno 20 rozpočtových opatření, která reagovala na změnu rozpočtu v oblasti dotačních titulů, přesunů rozpočtových prostředků a použití nových příjmů k zajištění nových výdajů. Upravený rozpočet v příjmové části se navýšil na částku 17 259 806,46 Kč, ve výdajové části na 20 762 642,46 Kč a financování bylo 3 502 836,00 Kč. Skutečnost pak následně vykazovala po konsolidaci tyto hodnoty – v příjmech 15 871 238,91 Kč, ve výdajích 16 262 518,90 Kč a ve financování 391 279,99 Kč.

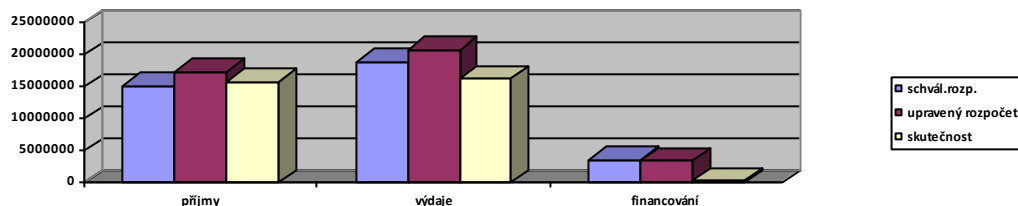

### Některé plánované a uskutečněné akce

Par.	Text	Název akce	SR v tis.	UR v tis.	Skutečnost v Kč	Dotace na akci v Kč
2212	Silnice	Cesta - Rybníky	4 000	4 015	3 982 675,68	0,00
2212	Silnice	Propustek v Kladce.	0	30	29 949,00	0,00
2219	Ost. zál. poz. komunikací	Parkoviště u ZŠ dle PD	500	500	0,00	0,00
2221	Provoz veř. silnič. dopravy	Oprava čekárny	175	175	0,00	0,00
2229	Ost. zál. v sil. dopravě	Přechod pro chodce u ZŠ	500	500	0,00	0,00
2321	Odvád. a čišť. odpad.vod	Fotovoltaika na ČOV	500	364	0,00	0,00
2321	Odvád. a čišť. odpad.vod	Rozšíření dešťové a splaškové kanalizace - Rybníky	0	136	135 045,91	0,00
2341	Vodní díla v zem. krajině	Revitalizace rybníka ve Skalách	100	100	0,00	0,00
3111	Mateřské školy	Rekonstrukce kotelny	0	182	180 845,67	0,00
3117	První stupeň základ. škol	Rekonstrukce kotelny	0	254	252 669,92	0,00
3326	Pořízení, zachov. a obn.	Oprava kříže	150	150	0,00	0,00
3341	Rozhlas a televize	Rozšíření rozhlasu – Rybníky	0	30	22 784,30	0,00
3412	Sportovní zařízení ve v.l.o.	Šatny na hřišti – PD rekonstr.	80	94	94 000,00	0,00
3612	Bytové hospodářství	Nákup nemovitosti 1/2 č.p.90	400	535	482 000,00	0,00
3613	Nebytové hospodářství	Vybavení posilovny	80	95	91 842,00	0,00
3613	Nebytové hospodářství	Zateplení stropu č.p.52	200	180	0,00	0,00
3631	Veřejné osvětlení	Rozšíření veř. osvětlení-Rybníky	0	46	44 417,89	0,00
3639	Komunální služby	Cyklomost přes Hanou-proj. dok	150	149,3	149 314,00	0,00
3745	Péče o vzhled obcí a v.z.	Krajinné prvky	1 685	1 614	1 614 175,23	1 472 569,16
3745	Péče o vzhled obcí a v.z.	Komunální technika - traktor	700	974	968 800,00	0,00

### Rozpis plnění příjmů

Paragraf	Položka	Text	SR	UR	Zůstatek	%SR	%UR
0000	1111	Příjem z daně z příjmů fyzických osob placené plátcí	1 505 000,00	1 605 000,00	1 601 654,23	106,42	99,79
0000	1112	Příjem z daně z příjmů fyzických osob placené popl.	94 000,00	130 000,00	129 680,22	137,96	99,75
0000	1113	Příjem z daně z příjmů fyzických osob vybírané srážkou podle zvláštní sazby daně	300 000,00	375 000,00	374 112,69	124,70	99,76
0000	1121	Příjem z daně z příjmů právnických osob	2 100 000,00	2 716 000,00	2 715 218,36	129,30	99,97
0000	1122	Příjem z daně z příjmů právnických osob v případech, kdy poplatníkem je obec, s výjimkou daně vybírané srážkou podle zvláštní sazby daně	210 000,00	295 000,00	294 310,00	140,15	99,77
0000	1211	Příjem z daně z přidané hodnoty	5 097 000,00	5 097 000,00	4 879 898,91	95,74	95,74

Paragraf	Položka	Text	SR	UR	Zůstatek	%SR	%UR
0000	1334	Příjem z odvodů za odnětí půdy ze zemědělského půdního fondu podle zákona upravujícího ochranu zemědělského půdního fondu	30 000,00	30 000,00	11 837,10	39,46	39,46
0000	1341	Příjem z poplatku ze psů	12 000,00	12 000,00	10 946,00	91,22	91,22
0000	1343	Příjem z poplatku za užívání veřejného prostranství	2 000,00	2 000,00	1 560,00	78,00	78,00
0000	1344	Příjem z poplatku ze vstupného	2 000,00	2 000,00	500,00	25,00	25,00
0000	1345	Příjem z poplatku za obecní systém odpadového hospodářství a příjem z poplatku za odkládání komunálního odpadu z nemovité věci	270 000,00	270 000,00	267 533,00	99,09	99,09
0000	1361	Příjem ze správních poplatků	8 000,00	8 000,00	3 050,00	38,13	38,13
0000	1381	Příjem z daně z hazardních her s výjimkou dílčí daně z technických her	70 000,00	70 000,00	69 348,49	99,07	99,07
0000	1382	Příjem ze zrušeného odvodu z loterií a podobných her kromě odvodu z výherních hracích přístrojů	0,00	1 000,00	0,74	0,00	0,07
0000	1511	Příjem z daně z nemovitých věcí	850 000,00	885 000,00	883 550,78	103,95	99,84
0000	2460	Splátky půjčených prostředků od fyzických osob	65 000,00	65 000,00	49 004,00	75,39	75,39
0000	4111	Neinvestiční přijaté transfery z všeobecné pokladní správy státního rozpočtu	0,00	38 600,00	38 600,00	0,00	100,00
0000	4112	Neinvestiční přijaté transfery ze státního rozpočtu v rámci souhrnného dotačního vztahu	135 000,00	136 900,00	136 900,00	101,41	100,00
0000	4116	Ostatní neinvestiční přijaté transfery ze stát. rozpočtu	1 601 012,83	1 699 424,16	1 699 424,16	106,15	100,00
0000	4122	Neinvestiční přijaté transfery od krajů	0,00	17 246,88	17 246,88	0,00	100,00
<b>1019</b>		<b>Ost. zeměd. a potravn. činnost a rozvoj</b>					
1019	2131	Příjem z pronájmu nebo pachtu pozemků	155 000,00	155 000,00	151 285,00	97,60	97,60
<b>1039</b>		<b>Ost. záležitosti lesního hospodářství</b>					
1039	2131	Příjem z pronájmu nebo pachtu pozemků	1 000,00	1 000,00	500,00	50,00	50,00
<b>1070</b>		<b>Rybářství a myslivost</b>					
1070	2131	Příjem z pronájmu nebo pachtu pozemků	1 000,00	1 000,00	828,00	82,80	82,80
<b>2141</b>		<b>Vnitřní obchod</b>					
2141	2111	Příjem z poskyt. služeb, výrobků, prací, výkonů a práv	20 000,00	20 000,00	16 322,16	81,61	81,61
2141	2132	Příjem z pronájmu nebo pachtu ost. nem. věcí a j. částí	1 000,00	1 000,00	12,00	1,20	1,20
2141	2324	Přijaté neinvestiční příspěvky a náhrady	3 000,00	3 000,00	0,00	0,00	0,00
<b>2310</b>		<b>Pitná voda</b>					
2310	2132	Příjem z pronájmu nebo pachtu ost. nem. věcí a j. částí	4 000,00	4 000,00	2 444,20	61,10	61,10
<b>2321</b>		<b>Odvád.a čišť.odp.vod a naklád. s kaly</b>					
2321	2111	Příjem z poskyt. služeb, výrobků, prací, výkonů a práv	535 000,00	610 000,00	609 378,00	113,90	99,90
<b>2411</b>		<b>Záležitosti pošt</b>					
2411	2111	Příjem z poskyt. služeb, výrobků, prací, výkonů a práv	190 000,00	192 000,00	191 378,00	100,73	99,68
2411	2324	Přijaté neinvestiční příspěvky a náhrady	4 000,00	2 000,00	0,00	0,00	0,00
<b>3117</b>		<b>První stupeň základních škol</b>					
3117	2229	Ostatní přijaté vratky transferů a podobné příjmy	0,00	5 648,25	5 648,25	0,00	100,00
<b>3314</b>		<b>Činnosti knihovnické</b>					
3314	2111	Příjem z poskyt. služeb, výrobků, prací, výkonů a práv	1 000,00	1 000,00	370,00	37,00	37,00
3314	2324	Přijaté neinvestiční příspěvky a náhrady	3 000,00	3 000,00	0,00	0,00	0,00
<b>3392</b>		<b>Zájmová činnost v kultuře</b>					
3392	2111	Příjem z poskyt. služeb, výrobků, prací, výkonů a práv	5 000,00	2 000,00	620,73	12,41	31,04
3392	2132	Příjem z pronájmu nebo pachtu ost. nem. věcí a j. částí	30 000,00	46 000,00	45 500,00	151,67	98,91
3392	2324	Přijaté neinvestiční příspěvky a náhrady	5 000,00	2 000,00	1 498,00	29,96	74,90
<b>3399</b>		<b>Ost. zálež.kultury, církví a sděl.prostředků</b>					
3399	2111	Příjem z poskyt. služeb, výrobků, prací, výkonů a práv	0,00	10 000,00	7 570,00	0,00	75,70
3399	2321	Přijaté peněžité neinvestiční dary	0,00	6 000,00	5 200,00	0,00	86,67
<b>3612</b>		<b>Bytové hospodářství</b>					
3612	2111	Příjem z poskyt. služeb, výrobků, prací, výkonů a práv	40 000,00	52 000,00	51 648,98	129,12	99,33
3612	2132	Příjem z pronájmu nebo pachtu ost. nem. věcí a j. částí	40 000,00	48 000,00	46 800,00	117,00	97,50
3612	2141	Příjem z úroků	5 000,00	5 000,00	4 236,10	84,72	84,72
3612	2324	Přijaté neinvestiční příspěvky a náhrady	100 000,00	90 000,00	87 647,27	87,65	97,39
3612	3111	Příjem z prodeje pozemků	300 000,00	300 000,00	0,00	0,00	0,00
3612	3112	Příjem z prodeje ostat. nemovitých věcí a jejich částí	700 000,00	700 000,00	0,00	0,00	0,00
<b>3613</b>		<b>Nebytové hospodářství</b>					

Paragraf	Položka	Text	SR	UR	Zůstatek	%SR	%UR
3613	2132	Příjem z pronájmu nebo pachtu ost. nem. věcí a j. částí	20 000,00	42 000,00	41 033,34	205,17	97,70
3613	2324	Přijaté neinvestiční příspěvky a náhrady	5 000,00	2 000,00	930,23	18,60	46,51
3613	2329	Ostatní nedaňové příjmy jinde nezařazené	0,00	4 000,00	3 450,00	0,00	86,25
3613	3111	Příjem z prodeje pozemků	150 000,00	517 000,00	515 403,00	343,60	99,69
3613	3112	Příjem z prodeje ostat. nemovitých věcí a jejich částí	350 000,00	597 000,00	595 597,00	170,17	99,77
<b>3631</b>		<b>Veřejné osvětlení</b>					
3631	2324	Přijaté neinvestiční příspěvky a náhrady	3 000,00	3 000,00	0,00	0,00	0,00
<b>3632</b>		<b>Pohřebnictví</b>					
3632	2139	Ostatní příjmy z pronájmu nebo pachtu majetku	6 000,00	6 000,00	4 324,00	72,07	72,07
3632	2324	Přijaté neinvestiční příspěvky a náhrady	0,00	45 000,00	0,00	0,00	0,00
<b>3633</b>		<b>Výstavba a údržba míst. inženýr. sítí</b>					
3633	2119	Ostatní příjmy z vlastní činnosti	5 000,00	8 000,00	7 260,00	145,20	90,75
3633	2132	Příjem z pronájmu nebo pachtu ostatních nemovitých věcí a jejich částí	5 000,00	5 000,00	4 179,00	83,58	83,58
<b>3639</b>		<b>Komunální služby a územní rozvoj j.n.</b>					
3639	2111	Příjem z poskyt. služeb, výrobků, prací, výkonů a práv	10 000,00	25 000,00	23 850,00	238,50	95,40
3639	2229	Ostatní přijaté vratky transferů a podobné příjmy	0,00	5 000,00	4 250,00	0,00	85,00
<b>3722</b>		<b>Sběr a odvoz komunálních odpadů</b>					
3722	2111	Příjem z poskyt. služeb, výrobků, prací, výkonů a práv	20 000,00	37 000,00	36 493,80	182,47	98,63
3722	2112	Příjem z prodeje zboží (již nakoupeného za účelem prodeje)	10 000,00	9 000,00	7 578,00	75,78	84,20
<b>3723</b>		<b>Sběr a odvoz ostatních odpadů</b>					
3723	2111	Příjem z poskyt. služeb, výrobků, prací, výkonů a práv	15 000,00	15 000,00	12 625,00	84,17	84,17
<b>3729</b>		<b>Ostatní nakládání s odpady</b>					
3729	2324	Přijaté neinvestiční příspěvky a náhrady	115 000,00	180 000,00	178 052,21	154,83	98,92
<b>3745</b>		<b>Péče o vzhled obcí a veřejnou zeleň</b>					
3745	2111	Příjem z poskyt. služeb, výrobků, prací, výkonů a práv	20 000,00	20 000,00	7 000,00	35,00	35,00
<b>5512</b>		<b>Požární ochrana – dobr. část</b>					
5512	2324	Přijaté neinvestiční příspěvky a náhrady	2 000,00	5 000,00	4 304,37	215,22	86,09
<b>6171</b>		<b>Činnost místní správy</b>					
6171	2111	Příjem z poskyt. služeb, výrobků, prací, výkonů a práv	4 000,00	4 000,00	1 345,00	33,63	33,63
6171	2112	Příjem z prodeje zboží (již nakoupeného za účelem prodeje)	1 000,00	1 000,00	40,00	4,00	4,00
6171	2324	Přijaté neinvestiční příspěvky a náhrady	3 000,00	3 000,00	2 100,65	70,02	70,02
<b>6310</b>		<b>Příjmy a výdaje z úvěr.finanč.operací</b>					
6310	2141	Příjem z úroků	1 987,17	1 987,17	777,06	39,10	39,10
6310	2142	Příjem z podílů na zisku a dividend	10 000,00	10 000,00	7 384,00	73,84	73,84
<b>6330</b>		<b>Převody vlast.fondům v rozp.úz.úr.</b>					
6330	4134	Převody z rozpočtových účtů	0,00	0,00	1 907 000,00	0,00	0,00

## Rozpis plnění výdajů

Paragraf	Položka	Text	SR	UR	Zůstatek	%SR	%UR
<b>1039</b>		<b>Ost. záležitosti lesního hospodářství</b>					
1039	6413	Investiční půjčené prostředky nefinančním podnikatelům - právnickým osobám	0,00	200 000,00	200 000,00	0,00	100,00
<b>1070</b>		<b>Rybářství a myslivost</b>					
1070	5222	Neinvestiční transfery spolkům	30 000,00	30 000,00	30 000,00	100,00	100,00
<b>2141</b>		<b>Vnitřní obchod</b>					
2141	5139	Nákup materiálu jinde nezařazený	1 000,00	1 000,00	0,00	0,00	0,00
2141	5151	Studená voda včetně stočného a úplaty za odvod dešťových vod	2 000,00	2 000,00	1 333,88	66,69	66,69
2141	5153	Plyn	16 000,00	22 000,00	20 461,88	127,89	93,01
2141	5169	Nákup ostatních služeb	4 000,00	4 000,00	229,90	5,75	5,75
2141	5171	Opravy a udržování	8 000,00	18 000,00	14 316,72	178,96	79,54
2141	5213	Neinvestiční transfery nefinančním podnikatelům – právnickým osobám	0,00	50 000,00	50 000,00	0,00	100,00
<b>2212</b>		<b>Silnice</b>					
2212	5021	Ostatní osobní výdaje	10 000,00	10 000,00	0,00	0,00	0,00

Paragraf	Položka	Text	SR	UR	Zůstatek	%SR	%UR
2212	5139	Nákup materiálu jinde nezařazený	10 000,00	10 000,00	404,00	4,04	4,04
2212	5169	Nákup ostatních služeb	20 000,00	20 000,00	10 880,00	54,40	54,40
2212	5171	Opravy a udržování	30 000,00	30 000,00	10 890,00	36,30	36,30
2212	6121	Stavby	4 000 000,00	4 045 000,00	4 012 624,68	100,32	99,20
<b>2219</b>		<b>Ostatní záležitosti pozemních komunikací</b>					
2219	5139	Nákup materiálu jinde nezařazený	20 000,00	20 000,00	2 018,00	10,09	10,09
2219	5169	Nákup ostatních služeb	10 000,00	10 000,00	0,00	0,00	0,00
2219	5171	Opravy a udržování	50 000,00	50 000,00	8 467,00	16,93	16,93
2219	6121	Stavby	650 000,00	650 000,00	0,00	0,00	0,00
<b>2221</b>		<b>Provoz veřejné silniční dopravy</b>					
2221	5021	Ostatní osobní výdaje	0,00	2 000,00	1 500,00	0,00	75,00
2221	5139	Nákup materiálu jinde nezařazený	10 000,00	10 000,00	0,00	0,00	0,00
2221	5169	Nákup ostatních služeb	15 000,00	13 000,00	0,00	0,00	0,00
2221	5171	Opravy a udržování	175 000,00	175 000,00	0,00	0,00	0,00
<b>2229</b>		<b>Ostatní záležitosti v silniční dopravě</b>					
2229	6121	Stavby	500 000,00	500 000,00	0,00	0,00	0,00
<b>2292</b>		<b>Dopravní obslužnost veřejnými službami</b>					
2292	5323	Neinvestiční transfery krajům	69 000,00	79 000,00	78 971,70	114,45	99,96
<b>2310</b>		<b>Pitná voda</b>					
2310	5139	Nákup materiálu jinde nezařazený	10 000,00	10 000,00	0,00	0,00	0,00
<b>2321</b>		<b>Odvád.a čišt.odp.vod a naklád. s kaly</b>					
2321	5011	Platy zaměstnanců v pracovním poměru vyjma zaměstnanců na služebních místech	110 000,00	110 000,00	98 839,00	89,85	89,85
2321	5021	Ostatní osobní výdaje	10 000,00	7 000,00	0,00	0,00	0,00
2321	5031	Povinné pojistné na sociální zabezpečení a příspěvek na státní politiku zaměstnanosti	28 000,00	28 000,00	20 857,00	74,49	74,49
2321	5032	Povinné pojistné na veřejné zdravotní pojištění	11 000,00	11 000,00	8 894,00	80,85	80,85
2321	5038	Pojistné na zákonné pojištění odpov. zaměst. za škodu při pracovním úrazu nebo nemoci z pov.	1 000,00	1 000,00	436,00	43,60	43,60
2321	5137	Drobný dlouhodobý hmotný majetek	5 000,00	5 000,00	0,00	0,00	0,00
2321	5139	Nákup materiálu jinde nezařazený	25 000,00	8 000,00	1 556,00	6,22	19,45
2321	5151	Studená voda včetně stočného a úplaty za odvod dešťových vod	6 000,00	15 000,00	13 769,42	229,49	91,80
2321	5154	Elektrická energie	150 000,00	140 000,00	130 103,80	86,74	92,93
2321	5162	Služby elektronických komunikací	2 000,00	2 000,00	1 263,26	63,16	63,16
2321	5163	Služby peněžních ústavů	5 000,00	5 000,00	4 767,60	95,35	95,35
2321	5169	Nákup ostatních služeb	100 000,00	158 000,00	156 586,17	156,59	99,11
2321	5171	Opravy a udržování	50 000,00	20 000,00	15 221,80	30,44	76,11
2321	5424	Náhrady mezd a příspěvky v době nemoci nebo karantény	7 000,00	7 000,00	2 178,00	31,11	31,11
2321	5901	Nespecifikované rezervy	875 000,00	875 000,00	0,00	0,00	0,00
2321	6121	Stavby	500 000,00	500 000,00	135 045,91	27,01	27,01
<b>2333</b>		<b>Úpravy drobných vodních toků</b>					
2333	5139	Nákup materiálu jinde nezařazený	50 000,00	50 000,00	0,00	0,00	0,00
2333	5169	Nákup ostatních služeb	50 000,00	50 000,00	0,00	0,00	0,00
2333	6121	Stavby	50 000,00	50 000,00	0,00	0,00	0,00
<b>2341</b>		<b>Vodní díla v zemědělské krajině</b>					
2341	5169	Nákup ostatních služeb	37 000,00	37 000,00	3 252,48	8,79	8,79
2341	6121	Stavby	63 000,00	63 000,00	4 491,52	7,13	7,13
<b>2411</b>		<b>Záležitosti pošt</b>					
2411	5011	Platy zaměstnanců v pracovním poměru vyjma zaměstnanců na služebních místech	100 000,00	96 000,00	88 573,00	88,57	92,26
2411	5021	Ostatní osobní výdaje	54 000,00	54 000,00	53 070,00	98,28	98,28
2411	5031	Povinné pojistné na sociální zabezpečení a příspěvek na státní politiku zaměstnanosti	25 000,00	25 000,00	21 967,00	87,87	87,87
2411	5032	Povinné pojistné na veřejné zdravotní pojištění	10 000,00	10 000,00	7 970,00	79,70	79,70
2411	5038	Pojistné na zákonné pojištění odpov. zaměst. za škodu při pracovním úrazu nebo nemoci z pov.	1 000,00	1 000,00	327,00	32,70	32,70
2411	5132	Ochranné pomůcky	1 000,00	1 000,00	0,00	0,00	0,00

Paragraf	Položka	Text	SR	UR	Zůstatek	%SR	%UR
2411	5133	Léky a zdravotnický materiál	1 000,00	1 000,00	0,00	0,00	0,00
2411	5139	Nákup materiálu jinde nezařazený	1 000,00	1 000,00	620,60	62,06	62,06
2411	5151	Studená voda včetně stočného a úplaty za odvod dešťových vod	1 000,00	1 000,00	403,37	40,34	40,34
2411	5154	Elektrická energie	25 000,00	27 000,00	26 655,30	106,62	98,72
2411	5162	Služby elektronických komunikací	2 000,00	2 000,00	800,00	40,00	40,00
2411	5163	Služby peněžních ústavů	1 000,00	1 000,00	0,00	0,00	0,00
2411	5169	Nákup ostatních služeb	2 000,00	2 000,00	115,00	5,75	5,75
2411	5171	Opravy a udržování	1 000,00	1 000,00	0,00	0,00	0,00
2411	5173	Cestovné	1 000,00	1 000,00	474,00	47,40	47,40
2411	5192	Poskytnuté náhrady	1 000,00	1 000,00	0,00	0,00	0,00
2411	5424	Náhrady mezd a příspěvky v době nemoci nebo karantény	0,00	4 000,00	841,00	0,00	21,02
<b>3111</b>		<b>Mateřské školy</b>					
3111	5021	Ostatní osobní výdaje	2 000,00	30 000,00	27 110,00	1 355,50	90,37
3111	5137	Drobný dlouhodobý hmotný majetek	0,00	2 000,00	1 950,00	0,00	97,50
3111	5139	Nákup materiálu jinde nezařazený	5 000,00	24 000,00	22 974,47	459,49	95,73
3111	5163	Služby peněžních ústavů	6 000,00	6 000,00	4 548,10	75,80	75,80
3111	5169	Nákup ostatních služeb	9 000,00	3 000,00	0,00	0,00	0,00
3111	5171	Opravy a udržování	40 000,00	8 000,00	6 625,00	16,56	82,81
3111	5331	Neinvestiční příspěvky zřízeným příspěvkovým organizacím	475 000,00	475 000,00	475 000,00	100,00	100,00
3111	6121	Stavby	0,00	182 000,00	180 845,67	0,00	99,37
<b>3117</b>		<b>První stupeň základních škol</b>					
3117	5139	Nákup materiálu jinde nezařazený	5 000,00	5 000,00	0,00	0,00	0,00
3117	5163	Služby peněžních ústavů	8 000,00	8 000,00	7 221,90	90,27	90,27
3117	5169	Nákup ostatních služeb	8 500,00	8 500,00	1 659,00	19,52	19,52
3117	5171	Opravy a udržování	150 000,00	0,00	0,00	0,00	0,00
3117	5331	Neinvestiční příspěvky zřízeným příspěvkovým organizacím	534 500,00	534 500,00	534 500,00	100,00	100,00
3117	5336	Neinvestiční transfery zřízeným příspěvkovým organizacím	0,00	1 246,88	1 246,88	0,00	100,00
3117	5366	Výdaje z finančního vypořádání mezi krajem a obcemi	0,00	1 349,25	1 349,25	0,00	100,00
3117	5492	Dary fyzickým osobám	10 000,00	13 000,00	12 000,00	120,00	92,31
3117	5904	Převody domněle neoprávněně použitých dotací zpět poskytovateli	0,00	4 299,00	4 299,00	0,00	100,00
3117	6121	Stavby	0,00	254 000,00	252 669,92	0,00	99,48
<b>3311</b>		<b>Divadelní činnost</b>					
3311	5163	Služby peněžních ústavů	1 000,00	1 000,00	323,00	32,30	32,30
3311	5175	Pohoštění	2 000,00	2 000,00	1 439,00	71,95	71,95
3311	5222	Neinvestiční transfery spolkům	10 000,00	20 000,00	20 000,00	200,00	100,00
<b>3314</b>		<b>Činnosti knihovnické</b>					
3314	5021	Ostatní osobní výdaje	23 000,00	23 000,00	22 000,00	95,65	95,65
3314	5136	Knihy a obdobné listinné informační prostředky	2 000,00	2 000,00	0,00	0,00	0,00
3314	5137	Drobný dlouhodobý hmotný majetek	5 000,00	4 000,00	0,00	0,00	0,00
3314	5139	Nákup materiálu jinde nezařazený	2 000,00	2 000,00	198,00	9,90	9,90
3314	5151	Studená voda včetně stočného a úplaty za odvod dešťových vod	1 000,00	1 000,00	0,00	0,00	0,00
3314	5153	Plyn	27 000,00	27 000,00	22 841,43	84,60	84,60
3314	5154	Elektrická energie	10 000,00	10 000,00	4 294,42	42,94	42,94
3314	5169	Nákup ostatních služeb	2 000,00	2 000,00	115,00	5,75	5,75
3314	5171	Opravy a udržování	3 000,00	3 000,00	0,00	0,00	0,00
3314	5175	Pohoštění	0,00	1 000,00	214,00	0,00	21,40
3314	5339	Neinvestiční transfery cizím přísp. organizacím	13 000,00	13 000,00	13 000,00	100,00	100,00
<b>3319</b>		<b>Ost. záležitosti kultury</b>					
3319	5021	Ostatní osobní výdaje	6 000,00	6 000,00	6 000,00	100,00	100,00
3319	5167	Služby školení a vzdělávání	2 000,00	2 000,00	0,00	0,00	0,00
3319	5169	Nákup ostatních služeb	5 000,00	10 000,00	9 903,50	198,07	99,03

Paragraf	Položka	Text	SR	UR	Zůstatek	%SR	%UR
<b>3326</b>		<b>Poř.,zach. a obn. hodnot míst.kultury</b>					
3326	5163	Služby peněžních ústavů	2 000,00	2 000,00	975,30	48,77	48,77
3326	5171	Opravy a udržování	150 000,00	150 000,00	25 354,00	16,90	16,90
<b>3329</b>		<b>Ostatní zákl. ochrany památek a péče o k. děd.</b>					
3329	5171	Opravy a udržování	0,00	13 000,00	10 670,00	0,00	82,08
<b>3330</b>		<b>Činnosti registr.církví a nábožen.spol.</b>					
3330	5223	Neinvestiční transfery církvím a náboženským společnostem	30 000,00	30 000,00	30 000,00	100,00	100,00
<b>3341</b>		<b>Rozhlas a televize</b>					
3341	5139	Nákup materiálu jinde nezařazený	5 000,00	5 000,00	0,00	0,00	0,00
3341	5171	Opravy a udržování	5 000,00	5 000,00	0,00	0,00	0,00
3341	6122	Stroje, přístroje a zařízení	0,00	30 000,00	22 784,30	0,00	75,95
<b>3349</b>		<b>Ost.záležitosti sdělovacích prostředků</b>					
3349	5136	Knihy a obdobné listinné informační prostředky	40 000,00	0,00	0,00	0,00	0,00
3349	5139	Nákup materiálu jinde nezařazený	0,00	25 000,00	14 735,00	0,00	58,94
3349	5169	Nákup ostatních služeb	0,00	56 000,00	35 100,00	0,00	62,68
<b>3392</b>		<b>Zájmová činnost v kultuře</b>					
3392	5021	Ostatní osobní výdaje	5 000,00	11 000,00	9 525,00	190,50	86,59
3392	5123	Podlimitní technické zhodnocení	0,00	20 000,00	15 851,00	0,00	79,25
3392	5137	Drobný dlouhodobý hmotný majetek	20 000,00	14 000,00	7 649,00	38,24	54,64
3392	5139	Nákup materiálu jinde nezařazený	15 000,00	20 000,00	13 307,03	88,71	66,54
3392	5151	Studená voda včetně stočného a úplaty za odvod dešťových vod	5 000,00	5 000,00	2 078,76	41,58	41,58
3392	5153	Plyn	50 000,00	69 000,00	67 026,67	134,05	97,14
3392	5154	Elektrická energie	30 000,00	30 000,00	28 913,96	96,38	96,38
3392	5163	Služby peněžních ústavů	10 000,00	10 000,00	9 565,60	95,66	95,66
3392	5167	Služby školení a vzdělávání	1 000,00	1 000,00	0,00	0,00	0,00
3392	5168	Zpracování dat a služby související s informačními a komunikačními technologiemi	0,00	7 000,00	6 098,50	0,00	87,12
3392	5169	Nákup ostatních služeb	10 000,00	14 000,00	12 137,39	121,37	86,70
3392	5171	Opravy a udržování	18 000,00	125 000,00	665,50	3,70	0,53
<b>3399</b>		<b>Ost. zálež.kultury, církví a sděl.prostředků</b>					
3399	5021	Ostatní osobní výdaje	10 000,00	19 000,00	18 700,00	187,00	98,42
3399	5131	Potraviny	10 000,00	11 000,00	9 277,30	92,77	84,34
3399	5139	Nákup materiálu jinde nezařazený	15 000,00	13 000,00	11 067,59	73,78	85,14
3399	5169	Nákup ostatních služeb	60 000,00	59 000,00	56 140,95	93,57	95,15
3399	5175	Pohoštění	20 000,00	17 000,00	14 156,50	70,78	83,27
3399	5194	Výdaje na věcné dary	20 000,00	22 000,00	20 248,60	101,24	92,04
3399	5492	Dary fyzickým osobám	20 000,00	14 000,00	10 200,00	51,00	72,86
<b>3412</b>		<b>Sportovní zařízení ve vlastnictví obce</b>					
3412	5137	Drobný dlouhodobý hmotný majetek	5 000,00	3 000,00	0,00	0,00	0,00
3412	5139	Nákup materiálu jinde nezařazený	5 000,00	3 000,00	0,00	0,00	0,00
3412	5169	Nákup ostatních služeb	2 000,00	2 000,00	0,00	0,00	0,00
3412	6121	Stavby	80 000,00	94 000,00	94 000,00	117,50	100,00
<b>3419</b>		<b>Ost. sportovní činnost</b>					
3419	5222	Neinvestiční transfery spolkům	50 000,00	50 000,00	50 000,00	100,00	100,00
<b>3421</b>		<b>Využití volného času dětí a mládeže</b>					
3421	5131	Potraviny	5 000,00	4 000,00	2 660,00	53,20	66,50
3421	5137	Drobný dlouhodobý hmotný majetek	0,00	2 000,00	1 950,00	0,00	97,50
3421	5139	Nákup materiálu jinde nezařazený	3 000,00	10 000,00	6 809,40	226,98	68,09
3421	5169	Nákup ostatních služeb	5 000,00	6 000,00	5 500,00	110,00	91,67
3421	5171	Opravy a udržování	0,00	10 000,00	6 625,00	0,00	66,25
3421	5194	Výdaje na věcné dary	3 000,00	3 000,00	0,00	0,00	0,00
<b>3525</b>		<b>Hospice</b>					
3525	5222	Neinvestiční transfery spolkům	0,00	10 000,00	10 000,00	0,00	100,00
<b>3612</b>		<b>Bytové hospodářství</b>					
3612	5021	Ostatní osobní výdaje	2 000,00	2 000,00	0,00	0,00	0,00
3612	5139	Nákup materiálu jinde nezařazený	10 000,00	10 000,00	0,00	0,00	0,00

Paragraf	Položka	Text	SR	UR	Zůstatek	%SR	%UR
3612	5151	Studená voda včetně stočného a úplaty za odvod dešťových vod	9 000,00	9 000,00	6 709,80	74,55	74,55
3612	5153	Plyn	168 000,00	168 000,00	116 870,00	69,57	69,57
3612	5154	Elektrická energie	40 000,00	40 000,00	26 145,05	65,36	65,36
3612	5163	Služby peněžních ústavů	6 000,00	6 000,00	5 578,20	92,97	92,97
3612	5169	Nákup ostatních služeb	10 000,00	10 000,00	4 477,01	44,77	44,77
3612	5171	Opravy a udržování	5 000,00	5 000,00	0,00	0,00	0,00
3612	5660	Neinvestiční půjčené prostředky fyz. osobám	100 000,00	100 000,00	0,00	0,00	0,00
3612	6121	Stavby	300 000,00	435 000,00	419 340,00	139,78	96,40
3612	6130	Pozemky	100 000,00	100 000,00	62 660,00	62,66	62,66
<b>3613</b>		<b>Nebytové hospodářství</b>					
3613	5021	Ostatní osobní výdaje	10 000,00	5 000,00	525,00	5,25	10,50
3613	5123	Podlimitní technické zhodnocení	0,00	5 000,00	2 516,80	0,00	50,34
3613	5137	Drobný dlouhodobý hmotný majetek	5 000,00	95 000,00	91 842,00	1 836,84	96,68
3613	5139	Nákup materiálu jinde nezařazený	5 000,00	15 000,00	11 770,49	235,41	78,47
3613	5151	Studená voda včetně stočného a úplaty za odvod dešťových vod	3 000,00	3 000,00	1 054,29	35,14	35,14
3613	5153	Plyn	22 000,00	38 000,00	35 972,39	163,51	94,66
3613	5154	Elektrická energie	40 000,00	40 000,00	37 340,90	93,35	93,35
3613	5163	Služby peněžních ústavů	10 000,00	10 000,00	9 296,50	92,97	92,97
3613	5164	Nájemné	8 000,00	8 000,00	7 141,00	89,26	89,26
3613	5168	Zpracování dat a služby související s informačními a komunikačními technologiemi	7 000,00	7 000,00	6 098,50	87,12	87,12
3613	5169	Nákup ostatních služeb	5 000,00	11 000,00	7 572,33	151,45	68,84
3613	5171	Opravy a udržování	5 000,00	4 000,00	0,00	0,00	0,00
3613	6121	Stavby	200 000,00	180 000,00	0,00	0,00	0,00
3613	6122	Stroje, přístroje a zařízení	80 000,00	0,00	0,00	0,00	0,00
<b>3631</b>		<b>Věřejné osvětlení</b>					
3631	5137	Drobný dlouhodobý hmotný majetek	0,00	10 000,00	9 801,00	0,00	98,01
3631	5139	Nákup materiálu jinde nezařazený	10 000,00	0,00	0,00	0,00	0,00
3631	5154	Elektrická energie	155 000,00	227 000,00	225 543,83	145,51	99,36
3631	5169	Nákup ostatních služeb	20 000,00	20 000,00	10 214,84	51,07	51,07
3631	5171	Opravy a udržování	80 000,00	77 000,00	14 295,00	17,87	18,56
3631	6121	Stavby	0,00	46 000,00	44 417,89	0,00	96,56
<b>3632</b>		<b>Pohřebnictví</b>					
3632	5139	Nákup materiálu jinde nezařazený	4 000,00	4 000,00	1 909,00	47,73	47,73
3632	5151	Studená voda včetně stočného a úplaty za odvod dešťových vod	2 000,00	2 000,00	778,21	38,91	38,91
3632	5154	Elektrická energie	8 000,00	11 000,00	9 053,27	113,17	82,30
3632	5169	Nákup ostatních služeb	5 000,00	5 000,00	0,00	0,00	0,00
3632	5171	Opravy a udržování	5 000,00	5 000,00	0,00	0,00	0,00
3632	5192	Poskytnuté náhrady	0,00	45 000,00	40 999,00	0,00	91,11
<b>3633</b>		<b>Výstavba a údržba míst. inženýr. sítí</b>					
3633	5169	Nákup ostatních služeb	1 000,00	1 000,00	145,20	14,52	14,52
3633	5192	Poskytnuté náhrady	24 000,00	24 000,00	23 625,00	98,44	98,44
<b>3639</b>		<b>Komunální služby a územní rozvoj j.n.</b>					
3639	5021	Ostatní osobní výdaje	10 000,00	10 000,00	0,00	0,00	0,00
3639	5133	Léky a zdravotnický materiál	1 000,00	1 000,00	0,00	0,00	0,00
3639	5139	Nákup materiálu jinde nezařazený	5 000,00	5 000,00	152,46	3,05	3,05
3639	5156	Pohonné hmoty a maziva	25 000,00	25 000,00	20 066,05	80,26	80,26
3639	5163	Služby peněžních ústavů	5 000,00	5 000,00	4 954,70	99,09	99,09
3639	5166	Konzultační, poradenské a právní služby	6 000,00	6 000,00	0,00	0,00	0,00
3639	5169	Nákup ostatních služeb	30 000,00	30 000,00	2 100,00	7,00	7,00
3639	5171	Opravy a udržování	5 000,00	7 000,00	5 686,23	113,72	81,23
3639	5329	Ostatní neinvestiční transfery rozpočtům územní úrovně	14 000,00	14 000,00	13 110,00	93,64	93,64
3639	5361	Nákup kolků	6 000,00	4 000,00	0,00	0,00	0,00
3639	5362	Platby daní státnímu rozpočtu	3 000,00	3 000,00	570,00	19,00	19,00



Paragraf	Položka	Text	SR	UR	Zůstatek	%SR	%UR
3639	6349	Ostatní investiční transfery rozpočtům územní úrovně	0,00	149 314,00	149 314,00	0,00	100,00
<b>3721</b>		<b>Sběr a odvoz nebezpečných odpadů</b>					
3721	5169	Nákup ostatních služeb	40 000,00	44 000,00	43 030,00	107,58	97,80
<b>3722</b>		<b>Sběr a odvoz komunálních odpadů</b>					
3722	5138	Nákup zboží za účelem dalšího prodeje	10 000,00	10 000,00	0,00	0,00	0,00
3722	5139	Nákup materiálu jinde nezařazený	2 000,00	2 000,00	0,00	0,00	0,00
3722	5169	Nákup ostatních služeb	350 000,00	350 000,00	307 999,58	88,00	88,00
3722	5171	Opravy a udržování	4 000,00	4 000,00	0,00	0,00	0,00
<b>3723</b>		<b>Sběr a odvoz ostatních odpadů</b>					
3723	5137	Drobný dlouhodobý hmotný majetek	30 000,00	0,00	0,00	0,00	0,00
3723	5163	Služby peněžních ústavů	2 000,00	2 000,00	1 198,50	59,92	59,92
3723	5164	Nájemné	0,00	3 000,00	0,00	0,00	0,00
3723	5169	Nákup ostatních služeb	150 000,00	212 000,00	209 821,09	139,88	98,97
<b>3745</b>		<b>Péče o vzhled obcí a veřejnou zeleň</b>					
3745	5011	Platy zaměstnanců v pracovním poměru vyjma zaměstnanců na služebních místech	650 000,00	639 999,00	593 841,00	91,36	92,79
3745	5021	Ostatní osobní výdaje	100 000,00	110 000,00	78 525,00	78,53	71,39
3745	5031	Povinné pojistné na sociální zabezpečení a příspěvek na státní politiku zaměstnanosti	162 000,00	162 002,00	147 284,00	90,92	90,91
3745	5032	Povinné pojistné na veřejné zdravotní pojištění	59 000,00	58 999,00	53 448,00	90,59	90,59
3745	5038	Pojistné na zákonné pojištění odpov. zaměst. za škodu při pracovním úrazu nebo nemoci z pov.	3 000,00	3 000,00	2 409,00	80,30	80,30
3745	5131	Potravinry	2 000,00	2 000,00	957,00	47,85	47,85
3745	5132	Ochranné pomůcky	6 000,00	6 000,00	1 628,00	27,13	27,13
3745	5133	Léky a zdravotnický materiál	1 000,00	1 000,00	0,00	0,00	0,00
3745	5134	Prádlo, oděv a obuv s výjimkou ochranných pomůcek	3 000,00	3 000,00	456,00	15,20	15,20
3745	5137	Drobný dlouhodobý hmotný majetek	20 000,00	12 000,00	5 430,00	27,15	45,25
3745	5139	Nákup materiálu jinde nezařazený	40 000,00	70 000,00	67 310,15	168,28	96,16
3745	5163	Služby peněžních ústavů	0,00	10 000,00	9 483,00	0,00	94,83
3745	5164	Nájemné	4 000,00	4 000,00	0,00	0,00	0,00
3745	5166	Konzultační, poradenské a právní služby	5 000,00	5 000,00	0,00	0,00	0,00
3745	5167	Služby školení a vzdělávání	3 000,00	4 000,00	3 100,00	103,33	77,50
3745	5169	Nákup ostatních služeb	1 705 000,00	1 643 061,33	1 629 055,23	95,55	99,15
3745	5171	Opravy a udržování	20 000,00	50 000,00	38 659,69	193,30	77,32
3745	5175	Pohoštění	3 000,00	3 000,00	2 295,00	76,50	76,50
3745	5192	Poskytnuté náhrady	2 000,00	2 000,00	600,00	30,00	30,00
3745	5194	Výdaje na věcné dary	2 000,00	2 000,00	0,00	0,00	0,00
3745	5424	Náhrady mezd a příspěvky v době nemoci nebo karantény	10 000,00	10 000,00	1 477,00	14,77	14,77
3745	6123	Dopravní prostředky	700 000,00	974 000,00	968 800,00	138,40	99,47
<b>4339</b>		<b>Ostatní soc. péče a pomoc rodině a manžel.</b>					
4339	5492	Dary fyzickým osobám	12 000,00	12 000,00	8 000,00	66,67	66,67
<b>4357</b>		<b>Domovy pro osoby se zdrav. post. a se zvl. r.</b>					
4357	5339	Neinvestiční transfery cizím příspěvkovým organizacím	0,00	24 400,00	24 400,00	0,00	100,00
<b>4359</b>		<b>Ost.služby a činn. v oblasti soc.péče</b>					
4359	5229	Ostatní neinvestiční transfery neziskovým a podobným osobám	16 000,00	16 000,00	15 220,00	95,13	95,13
<b>5213</b>		<b>Krizová opatření</b>					
5213	5903	Rezerva na krizová opatření	15 000,00	15 000,00	0,00	0,00	0,00
<b>5512</b>		<b>Požární ochrana – dobr. část</b>					
5512	5132	Ochranné pomůcky	1 000,00	1 000,00	0,00	0,00	0,00
5512	5137	Drobný dlouhodobý hmotný majetek	0,00	25 000,00	24 834,00	0,00	99,34
5512	5139	Nákup materiálu jinde nezařazený	15 000,00	16 000,00	3 740,00	24,93	23,38
5512	5151	Studená voda včetně stočného a úplaty za odvod dešťových vod	10 000,00	10 000,00	7 367,07	73,67	73,67
5512	5154	Elektrická energie	35 000,00	35 000,00	20 400,00	58,29	58,29

Paragraf	Položka	Text	SR	UR	Zůstatek	%SR	%UR
5512	5156	Pohonné hmoty a maziva	20 000,00	20 000,00	12 559,00	62,80	62,80
5512	5163	Služby peněžních ústavů	4 000,00	4 000,00	3 400,90	85,02	85,02
5512	5169	Nákup ostatních služeb	15 000,00	18 000,00	16 711,19	111,41	92,84
5512	5171	Opravy a udržování	10 000,00	7 000,00	2 677,00	26,77	38,24
5512	5222	Neinvestiční transfery spolkům	50 000,00	50 000,00	0,00	0,00	0,00
<b>6112</b>		<b>Zastupitelstva obcí</b>					
6112	5021	Ostatní osobní výdaje	5 000,00	5 000,00	1 000,00	20,00	20,00
6112	5023	Odměny členů zastupitelstev obcí a krajů	860 000,00	853 000,00	833 903,00	96,97	97,76
6112	5031	Povinné pojistné na sociální zabezpečení a příspěvek na státní politiku zaměstnanosti	150 000,00	153 000,00	152 349,00	101,57	99,57
6112	5032	Povinné pojistné na veřejné zdravotní pojištění	72 000,00	76 000,00	75 140,00	104,36	98,87
6112	5132	Ochranné pomůcky	1 000,00	1 000,00	0,00	0,00	0,00
6112	5133	Léky a zdravotnický materiál	1 000,00	1 000,00	0,00	0,00	0,00
6112	5167	Služby školení a vzdělávání	5 000,00	5 000,00	790,00	15,80	15,80
6112	5169	Nákup ostatních služeb	1 000,00	1 000,00	0,00	0,00	0,00
6112	5173	Cestovné	20 000,00	20 000,00	5 097,00	25,48	25,48
6112	5175	Pohoštění	5 000,00	5 000,00	2 952,00	59,04	59,04
6112	5194	Výdaje na věcné dary	5 000,00	5 000,00	0,00	0,00	0,00
6112	5424	Náhrady mezd a příspěvky v době nemoci nebo karantény	10 000,00	10 000,00	0,00	0,00	0,00
<b>6118</b>		<b>Volba prezidenta republiky</b>					
6118	5021	Ostatní osobní výdaje	0,00	27 600,00	17 650,00	0,00	63,95
6118	5131	Potraviny	0,00	5 000,00	2 580,00	0,00	51,60
6118	5139	Nákup materiálu jinde nezařazený	0,00	1 000,00	362,00	0,00	36,20
6118	5161	Poštovní služby	0,00	1 000,00	94,00	0,00	9,40
6118	5169	Nákup ostatních služeb	0,00	1 000,00	0,00	0,00	0,00
6118	5173	Cestovné	0,00	1 000,00	150,00	0,00	15,00
6118	5175	Pohoštění	0,00	2 000,00	0,00	0,00	0,00
<b>6171</b>		<b>Činnost místní správy</b>					
6171	5011	Platy zaměstnanců v pracovním poměru vyjma zaměstnanců na služebních místech	695 000,00	712 000,00	711 684,00	102,40	99,96
6171	5021	Ostatní osobní výdaje	20 000,00	10 000,00	9 000,00	45,00	90,00
6171	5031	Povinné pojistné na sociální zabezpečení a příspěvek na státní politiku zaměstnanosti	173 000,00	177 000,00	176 485,00	102,01	99,71
6171	5032	Povinné pojistné na veřejné zdravotní pojištění	64 000,00	65 000,00	64 055,00	100,09	98,55
6171	5038	Pojistné na zákonné pojištění odpov. zaměst. za škodu při pracovním úrazu nebo nemoci z pov.	4 000,00	4 000,00	2 865,00	71,63	71,63
6171	5042	Odměny za užití počítačových programů	0,00	2 000,00	1 490,00	0,00	74,50
6171	5131	Potraviny	1 000,00	1 000,00	420,00	42,00	42,00
6171	5132	Ochranné pomůcky	2 000,00	2 000,00	0,00	0,00	0,00
6171	5133	Léky a zdravotnický materiál	1 000,00	1 000,00	0,00	0,00	0,00
6171	5136	Knihy a obdobné listinné informační prostředky	5 000,00	3 000,00	1 188,00	23,76	39,60
6171	5137	Drobný dlouhodobý hmotný majetek	30 000,00	20 000,00	16 644,48	55,48	83,22
6171	5138	Nákup zboží za účelem dalšího prodeje	10 000,00	4 000,00	2 240,00	22,40	56,00
6171	5139	Nákup materiálu jinde nezařazený	30 000,00	43 000,00	36 780,95	122,60	85,54
6171	5151	Studená voda včetně stočného a úplaty za odvod dešťových vod	2 000,00	2 000,00	708,20	35,41	35,41
6171	5153	Plyn	40 000,00	65 000,00	63 200,00	158,00	97,23
6171	5154	Elektrická energie	20 000,00	25 000,00	22 505,07	112,53	90,02
6171	5161	Poštovní služby	4 000,00	4 000,00	2 231,00	55,77	55,77
6171	5162	Služby elektronických komunikací	23 000,00	23 000,00	20 832,88	90,58	90,58
6171	5163	Služby peněžních ústavů	15 000,00	15 000,00	14 753,70	98,36	98,36
6171	5166	Konzultační, poradenské a právní služby	40 000,00	40 000,00	28 379,48	70,95	70,95
6171	5167	Služby školení a vzdělávání	15 000,00	15 000,00	12 460,00	83,07	83,07
6171	5168	Zpracování dat a služby související s informačními a komunikačními technologiemi	70 000,00	80 000,00	68 890,36	98,41	86,11
6171	5169	Nákup ostatních služeb	30 000,00	40 000,00	38 386,88	127,96	95,97
6171	5171	Opravy a udržování	10 000,00	15 000,00	14 827,34	148,27	98,85
6171	5172	Podlimitní programové vybavení	10 000,00	5 000,00	2 486,00	24,86	49,72

Paragraf	Položka	Text	SR	UR	Zůstatek	%SR	%UR
6171	5173	Cestovné	5 000,00	5 000,00	1 952,00	39,04	39,04
6171	5175	Pohoštění	10 000,00	8 000,00	4 180,50	41,80	52,26
6171	5192	Poskytnuté náhrady	1 000,00	1 000,00	0,00	0,00	0,00
6171	5194	Výdaje na věcné dary	15 000,00	17 000,00	16 092,12	107,28	94,66
6171	5221	Neinvestiční transfery fundacím, ústavům a obecně prospěšným společnostem	0,00	1 000,00	1 000,00	0,00	100,00
6171	5222	Neinvestiční transfery spolkům	1 000,00	0,00	0,00	0,00	0,00
6171	5321	Neinvestiční transfery obcím	4 000,00	4 000,00	3 600,00	90,00	90,00
6171	5362	Platby daní státnímu rozpočtu	2 000,00	2 000,00	0,00	0,00	0,00
6171	5424	Náhrady mezd a příspěvky v době nemoci nebo karantény	15 000,00	8 000,00	6 803,00	45,35	85,04
<b>6310</b>		<b>Příjmy a výdaje z úvěr.finanč.operací</b>					
6310	5141	Úroky vlastní	120 000,00	120 000,00	119 838,32	99,87	99,87
6310	5163	Služby peněžních ústavů	12 000,00	12 000,00	10 595,40	88,30	88,30
<b>6330</b>		<b>Převody vlast.fondům v rozp.úz.úr.</b>					
6330	5345	Převody vlastním rozpočtovým účtům	0,00	0,00	1 907 000,00	0,00	0,00
<b>6399</b>		<b>Ostatní finanční operace</b>					
6399	5362	Platby daní státnímu rozpočtu	1 000,00	1 000,00	129 773,00	12 977,30	12 977,30
6399	5365	Platby daní krajům, obcím a státním fondům	210 000,00	295 000,00	294 310,00	140,15	99,77
<b>6402</b>		<b>Finanční vypořádání minulých let</b>					
6402	5364	Vratky transferů poskytnutých z veřej. rozpočtů	22 000,00	24 372,00	24 372,00	110,78	100,00
<b>6409</b>		<b>Ostatní činnosti jinde nezařazené</b>					
6409	5179	Ostatní nákupy jinde nezařazené	0,00	5 000,00	4 384,00	0,00	87,68

## Financování

Text	Číslo řádku	SR	UR	Zůstatek	%SR	%UR
<b>Krátkodobé financování z tuzemska</b>						
Změna stavu krátk. prostřed.na účtech	8115	4 358 000,00	4 300 836,00	1 179 893,28	27,07	27,43
<b>Dlouhodobé financování z tuzemska</b>						
Uhrazené splátky dlouh. příj. půjček	8124	-798 000,00	-798 000,00	-797 297,68	99,91	99,91
<b>Opravné položky k peněžním operacím</b>						
Oper.z peněž.úctů organ.bez char.P a V	8901	0,00	0,00	8 684,39	0,00	0,00
<b>Financování (součet za třídu 8)</b>	<b>8000</b>	<b>3 560 000,00</b>	<b>3 502 836,00</b>	<b>391 279,99</b>	<b>10,99</b>	<b>11,17</b>

## Stavy a obraty na bankovních účtech

Text	Číslo řádku	PS k 1. 1.	Stav	Změna stavu BÚ
Základní běžný účet ÚSC	6010	8 309 113,40	7 081 672,02	1 227 441,38
Běžné účty fondů ÚSC	6020	95 970,99	143 519,09	-47 548,10
Běžné účty celkem	6030	8 405 084,39	7 225 191,11	1 179 893,28
Pokladna	6040	0,00	0,00	0,00

## Hospodářský výsledek

Hospodářský výsledek je údajem o hospodaření s náklady a výnosy. Je zobrazen ve výkazu zisku a ztráty a vyčísluje rozdíl mezi dosaženými výnosy a vynaloženými náklady.

Text	Stav v Kč
náklady	11 964 834,91
výnosy	16 544 401,01
výsledek hospodaření před zdaněním	4 963 876,10
<b>výsledek hospodaření běžného účetního období</b>	<b>4 579 566,10</b>

## Další finanční operace

Obec Křenovice v roce 2023 pokračovala se splácením úvěru na stavbu kanalizace a čistírny odpadních vod, který byl sjednán ve výši 15 mil. Kč. Úvěr bude splácen do 30.6.2036.

Text	Stav v Kč
Sjednaná výše úvěru	15 000 000,00
Splátka úvěru rok 2018	-378 151,83
Splátka úvěru rok 2019	-763 768,08
Splátka úvěru rok 2020	-771 607,14
Splátka úvěru rok 2021	-780 350,60
Splátka úvěru rok 2022	-788 778,62
Stav k 1.1.2023	11 517 343,73
Splátka úvěru rok 2023	-797 297,68
<b>konečný stav úvěru k 31.12.2023</b>	<b>10 720 046,05</b>

Obec nesplácela jinou půjčku ani obci nebyla poskytnuta návratná finanční výpomoc. Obec v roce 2023 poskytla investiční návratnou finanční výpomoc žadateli Doubrava les, s.r.o., se sídlem Křenovice 18, ve výši 200 000 Kč, s termínem splacení do 31.3.2024. Obec nemá hospodářskou činnost, od 1.11.2019 je plátcem DPH.

## Peněžní fondy - Fond na zlepšení úrovně bydlení

Obec Křenovice má zřízený Fond na zlepšení úrovně bydlení, jehož podmínky pro poskytování půjček jsou zpracovány ve směrnici. V roce 2023 nebyla z fondu poskytnuta žádná půjčka na opravu rodinného domu, spláceny byly během roku celkem 3 půjčky.

Text	Stav v Kč	Stav v Kč
počáteční stav fondu k 1.1.	228 293,99	
počáteční stav účtu k 1.1.		95 970,99
splátky půjček		44 004,00
příjmy z úroků	+ 4 236,10	+ 4 236,10
poplatky	- 692,00	- 692,00
poskytnuté půjčky		
<b>konečný stav fondu</b>	<b>231 838,09</b>	
stav účtu k 31.12.	143 519,09	<b>143 519,09</b>
stav pohledávek	88 319,00	

## Majetek

Obec provádí řádnou inventarizaci majetku vždy k 31.12. daného roku.

Majetek je veden na majetkových účtech účtové třídy 0 od účtu 018 – 069 a na podrozvahových účtech, členěn je dle organizačních útvarů.

Hospodaření s majetkem (prodej, pronájem, výpůjčka atd.) probíhá v souladu se zákonem 128/2000 Sb., o obcích (obecní zřízení) v platném znění a záměr o daném úkonu je vyvěšen na úřední desce před schválením zastupitelstvem obce.

	Název položky	SU	BO - brutto	BO - korekce	BO - netto	MO - netto
	AKTIVA CELKEM		140 838 985,44	15 791 077,33	125 047 908,11	126 552 494,52
A.	Stálá aktiva		132 321 184,43	15 790 463,93	116 530 720,50	111 577 380,32
I.	Dlouhodobý nehmotný majetek		332 278,40	212 548,40	119 730,00	133 050,00
	5. Drobný dlouhodobý nehmotný majetek	018	132 628,40	132 628,40	0,00	0,00
	6. Ostatní dlouhodobý nehmotný majetek	019	199 650,00	79 920,00	119 730,00	133 050,00
II.	Dlouhodobý hmotný majetek		129 963 704,21	15 577 915,53	114 385 788,68	109 370 124,50
	1. Pozemky	031	15 249 582,39	0,00	15 249 582,39	15 221 380,10
	3. Stavby	021	87 892 977,76	9 423 226,00	78 469 751,76	79 447 812,28

	Název položky	SU	BO - brutto	BO - korekce	BO - netto	MO - netto
4.	Samostatné hmotné movité věci a soubory hmotných movitých věcí	022	8 188 480,10	2 852 297,00	5 336 183,10	4 808 863,80
6.	Drobný dlouhodobý hmotný majetek	028	3 302 392,53	3 302 392,53	0,00	0,00
8.	Nedokončený dlouhodobý hmotný majetek	042	14 037 031,43	0,00	14 037 031,43	9 820 818,32
9.	Poskytnuté zálohy na dlouhodobý hmotný majetek	052	71 250,00	0,00	71 250,00	71 250,00
10.	Dlouhodobý hmotný majetek určený k prodeji	036	1 221 990,00	0,00	1 221 990,00	0,00
III.	Dlouhodobý finanční majetek		1 936 882,82	0,00	1 936 882,82	1 936 882,82
6.	Ostatní dlouhodobý finanční majetek	069	1 936 882,82	0,00	1 936 882,82	1 936 882,82
IV.	Dlouhodobé pohledávky		88 319,00	0,00	88 319,00	137 323,00
1.	Poskytnuté návratné finanční výpomoci dlouhod.	462	0,00	0,00	0,00	5 000,00
5.	Ostatní dlouhodobé pohledávky	469	88 319,00	0,00	88 319,00	132 323,00
B.	Oběžná aktiva		8 517 801,01	613,40	8 517 187,61	14 975 114,20
I.	Zásoby		76 847,03	0,00	76 847,03	75 431,69
2.	Materiál na skladě	112	67 485,53	0,00	67 485,53	61 586,62
8.	Zboží na skladě	132	9 361,50	0,00	9 361,50	13 845,07
II.	Krátkodobé pohledávky		861 553,87	613,40	860 940,47	6 167 030,12
1.	Odběratelé	311	91 871,32	0,00	91 871,32	115 277,14
4.	Krátkodobé poskytnuté zálohy	314	427 165,98	0,00	427 165,98	315 685,37
5.	Jiné pohledávky z hlavní činnosti	315	1 867,00	613,40	1 253,60	3 793,00
6.	Poskytnuté návratné finanční výpomoci krátkod.	316	200 000,00	0,00	200 000,00	0,00
30.	Náklady příštích období	381	13 814,57	0,00	13 814,57	21 708,61
32.	Dohadné účty aktivní	388	85 836,00	0,00	85 836,00	5 710 566,00
33.	Ostatní krátkodobé pohledávky	377	40 999,00	0,00	40 999,00	0,00
III.	Krátkodobý finanční majetek		7 579 400,11	0,00	7 579 400,11	8 732 652,39
5.	Jiné běžné účty	245	317 435,00	0,00	317 435,00	272 220,00
11.	Základní běžný účet územních samosprávných cel.	231	7 081 672,02	0,00	7 081 672,02	8 309 113,40
12.	Běžné účty fondů územních samosprávných celků	236	143 519,09	0,00	143 519,09	95 970,99
15.	Ceniny	263	795,00	0,00	795,00	1 565,00
17.	Pokladna	261	35 979,00	0,00	35 979,00	53 783,00

## Vyúčtování finančních vztahů (kraje, obce, DSO a vnitřní převody)

Text	Číslo řádku	SR	UR	Zůstatek	%SR	%UR
Třída 1 - Daňové příjmy	4010	10 550 000,00	11 498 000,00	11 243 200,52	106,57	97,78
Třída 2 - Nedaňové příjmy	4020	1 463 987,17	1 755 635,42	1 624 867,35	110,99	92,55
Třída 3 - Kapitálové příjmy	4030	1 500 000,00	2 114 000,00	1 111 000,00	74,07	52,55
Třída 4 - Přijaté transfery	4040	1 736 012,83	1 892 171,04	3 799 171,04	218,84	200,78
Příjmy celkem	4050	15 250 000,00	17 259 806,46	17 778 238,91	116,58	103,00
Konsolidace příjmů	4060	0,00	0,00	1 907 000,00	0,00	0,00
4122-Neinv. příj. transf. od reg. org.	4110	0,00	17 246,88	17 246,88	0,00	100,00
4134-Převody z rozpočtových účtů	4140	0,00	0,00	1 907 000,00	0,00	0,00
Příjmy celkem po konsolidaci	4200	15 250 000,00	17 259 806,46	15 871 238,91	104,07	91,95
Třída 5 - Běžné výdaje	4210	11 587 000,00	12 310 328,46	11 622 525,01	100,31	94,41
Třída 6 - Kapitálové výdaje	4220	7 223 000,00	8 452 314,00	6 546 993,89	90,64	77,46
Výdaje celkem	4240	18 810 000,00	20 762 642,46	18 169 518,90	96,6	87,51
Konsolidace výdajů	4250	0,00	0,00	1 907 000,00	0,00	0,00
5321-Neinv. transfery obcím	4260	4 000,00	4 000,00	3 600,00	90,00	90,00
5323-Neinv. transfery regionům	4270	69 000,00	79 000,00	78 971,70	114,45	99,96
5329-Neinv. transf. veř. rozp. míst. úř.	4280	14 000,00	14 000,00	13 110,00	93,64	93,64
5345-Přev. vlast. rozp. fondům	4300	0,00	0,00	1 907 000,00	0,00	0,00
5366-Výdaje z fin.vyp.min.let	4321	0,00	1 349,25	1 349,25	0,00	100,00
6349-Ost. inv. tr. veř. rozp. úz. úř.	4380	0,00	149 314,00	149 314,00	0,00	100,00
Výdaje celkem po konsolidaci	4430	18 810 000,00	20 762 642,46	16 262 518,90	86,46	78,33
Saldo příjmů a výdajů po kons.	4440	-3 560 000,00	-3 502 836,00	-391 279,99	10,99	11,17
Třída 8 - Financování	4450	3 560 000,00	3 502 836,00	391 279,99	10,99	11,17
Financování celkem po konsolidaci	4470	3 560 000,00	3 502 836,00	391 279,99	10,99	11,17

## Vyúčtování finančních vztahů (státní rozpočet, státní fondy a národní fond)

Účelový zn.	Text (položka)	Pol.-příjem	Výsledek-příjem	Para.-výdaj	Pol.-výdaj	Výsledek-výdaj	Rozdíl za UZ
13013	Platy zaměstnanců v pracovním poměru vyjma zaměstnanců na služebních místech	4116	85 161,00	3745	5011	63 648,00	
13013	Povinné pojistné na sociální zabezpečení a příspěvek na státní politiku zaměstna			3745	5031	15 785,00	
13013	Povinné pojistné na veřejné zdravotní pojištění			3745	5032	5 728,00	
13013			85 161,00			85 161,00	0,00
13101	Platy zaměstnanců v pracovním poměru vyjma zaměstnanců na služebních místech	4116	141 694,00	3745	5011	105 898,00	
13101	Povinné pojistné na sociální zabezpečení a příspěvek na státní politiku zaměstna			3745	5031	26 267,00	
13101	Povinné pojistné na veřejné zdravotní pojištění			3745	5032	9 529,00	
13101			141 694,00			141 694,00	0,00
15011	Nákup ostatních služeb	4116	1 472 569,16	3745	5169	1 461 074,16	
15011			1 472 569,16			1 461 074,16	11 495,00
33063	Převody domněle neoprávněně použitých dotací zpět poskytovateli			3117	5904	4 299,00	
33063			0,00			4 299,00	-4 299,00
98008	Ostatní osobní výdaje	4111	38 600,00	6118	5021	17 650,00	
98008	Potraviny			6118	5131	2 580,00	
98008	Nákup materiálu jinde nezařazený			6118	5139	362,00	
98008	Poštovní služby			6118	5161	94,00	
98008	Cestovné			6118	5173	150,00	
98008	Vratky transferů poskytnutých z veřejných rozpočtů			6402	5364	9 400,00	
98008			38 600,00			30 236,00	8 364,00
98187	Vratky transferů poskytnutých z veřejných rozpočtů			6402	5364	14 972,00	
98187			0,00			14 972,00	-14 972,00

## Poskytnuté transfery, příspěvky a dary ostatním subjektům

Paragraf	Položka	Příjemce	Účel	Částka v Kč
1070	5222	MS Háj Křenovice	betonová napajedla, dokončení pomníku	30 000,00
2141	5213	Pekárna Racek, s.r.o. Přerov	úhrada nákladů na energie	50 000,00
2292	5323	Olomoucký kraj-KIDSOK	dopravní obslužnost	78 971,70
3117	5492	fyzické osoby	dar prvňáčkům 12 x 1 000 Kč	12 000,00
3311	5222	DS Smotaná hadice Křenovice	na činnost	20 000,00
3314	5339	MěKS Kojetín	nákup knih a časopisů pro knihovnu	13 000,00
3330	5223	ŘKF Křenovice	výmalba boční kaple kostela	30 000,00
3399	5492	fyzické osoby	finanční dary jubilantům	10 200,00
3419	5222	Sokol Křenovice	na činnost	50 000,00
3525	5222	Andělé Stromu života Nový Jičín	na péči o umírající pacienty	10 000,00
3639	5329	SOMSH Kojetín	příspěvek	13 110,00
3639	6349	SOMSH Kojetín	inv. příspěvek na cyklostezku přes Hanou	149 314,00
4339	5492	fyzické osoby	vítání občánků 2 x 4 000 Kč	8 000,00
4357	5229	Sociální služby města Kroměříže	na činnost (klienti z Křenovic)	24 400,00
4359	5229	Charita Kojetín	na provoz, TOS	15 220,00
6171	5221	Zdravotní klaun Praha	na programy pro děti v nemocnicích	1 000,00
6171	5321	Statutární město Přerov	za přestupky	3 600,00
6409	5179	Sdružení míst. samospráv Zlín	příspěvek	4 384,00
		<b>Celkem</b>		<b>523 199,70</b>

## Finanční hospodaření zřízených PO a hospodaření s jejich majetkem

Obec Křenovice má zřízenou jednu příspěvkovou organizaci s názvem Základní škola a Mateřská škola Křenovice, okres Přerov, příspěvková organizace.

### Příspěvkové organizace

Název organizace	IČ	Provozní příspěvek	Příspěvek od KÚ, dotace	Ostatní výnosy	Výnosy celkem	
Základní škola a Mateřská škola	70992886	1 009 500,00	10 584 043,62	117 250,82	11 710 794,44	
		<b>Náklady</b>	Výsledek hospodaření	Hospodářská činnost	Zisk, ztráta	<b>Fondy</b>
		11 711 559,53	-765,09	+3 000,00	2234,91	748 083,38

### Zpráva o výsledku přezkoumání hospodaření

Přezkoumání hospodaření bylo provedeno v souladu se zákonem č.420/2004 Sb., o přezkoumávání hospodaření územních samosprávných celků a dobrovolných svazků obcí, ve znění pozdějších předpisů, ve dnech 19.09.2023 a 19.03.2024 Krajským úřadem Olomouckého kraje - oddělením kontroly. Při přezkoumání hospodaření **nebyly zjištěny chyby a nedostatky**. Úplné znění zprávy o provedeném přezkoumání hospodaření Obce Křenovice za rok 2023 je přílohou k závěrečnému účtu.

### Ostatní doplňující údaje

Připomínky k návrhu závěrečného účtu mohou občané uplatnit buď písemně po dobu jeho zveřejnění na úřední a elektronické desce Obecního úřadu Křenovice nebo ústně na 13. zasedání zastupitelstva obce.

Přílohy vyvěšené na úřední desce:

Zpráva o výsledku přezkoumání hospodaření obce Křenovice – výsledek konečného dílčího přezkoumání.

Přílohy vyvěšené na elektronické desce a k nahlédnutí na obecním úřadě:

Zpráva o výsledku přezkoumání hospodaření obce Křenovice

Výkaz Fin 2-12M

Výkazy účetní závěrky - rozvaha, příloha, výkaz zisku a ztráty

Výkaz zisku a ztráty příspěvkové organizace

V Křenovicích

Dne 23.4.2024

Zpracovala Škařupová Monika v.r.

Starosta Lejnar Jaroslav v.r.

Vyvěšeno na úřední a elektronické desce : 23.4.2024

Sejmuto z úřední a elektronické desky: