

# Obec Křenovice

## Závěrečný účet za rok 2019

### sestavený v Kč ke dni 31.12.2019

Závěrečný účet je sestaven v souladu s § 17 zákona č.250/2000 Sb., o rozpočtových pravidlech územních rozpočtů, ve znění pozdějších předpisů. Obsah závěrečného účtu je dán ustanovením § 17 odst. 2 a 3 výše uvedeného zákona. Nedílnou součástí závěrečného účtu je Zpráva o výsledku přezkoumání hospodaření obce Křenovice za rok 2019.

#### Údaje o organizaci

Identifikační číslo	00636304
Název	Obec Křenovice
Ulice	Křenovice 18
Obec	Křenovice
Pošta	752 01 Kojetín

#### Kontaktní údaje

Telefon	581769021, 581769022
E-mail	podatelna@krenovice.net
Web	www.krenovice.net
ID datové schránky	nwkaw42

#### Obsah závěrečného účtu

Plnění rozpočtu obce  
Financování  
Hospodářský výsledek  
Další finanční operace  
Peněžní fondy  
Majetek  
Vyúčtování finančních vztahů (kraje, obce, DSO a vnitřní převody)  
Vyúčtování finančních vztahů (státní rozpočet, státní fondy a národní fond)  
Poskytnuté transfery, příspěvky a dary ostatním subjektům  
Finanční hospodaření zřízených PO  
Zpráva o výsledku přezkoumání hospodaření obce  
Ostatní doplňující údaje

## Plnění rozpočtu obce

Finanční hospodaření obce Křenovice se v roce 2019 řídilo schváleným rozpočtem, který zastupitelstvo schválilo na svém zasedání č. 3 dne 20.12.2018. Rozpočet obce Křenovice byl schválen ve výši příjmů 12 000 000 Kč, výdaje činily 14 000 000 Kč a financování 2 000 000 Kč. Během roku 2019 bylo provedeno 26 rozpočtových opatření, která reagovala na změnu rozpočtu v oblasti dotačních titulů, přesunů rozpočtových prostředků a použití nových příjmů k zajištění nových výdajů. Upravený rozpočet v příjmové části pak vykazoval částku 14 595 342,40 Kč, ve výdajové části 16 623 342,40 Kč a financování bylo 2 028 000 Kč.

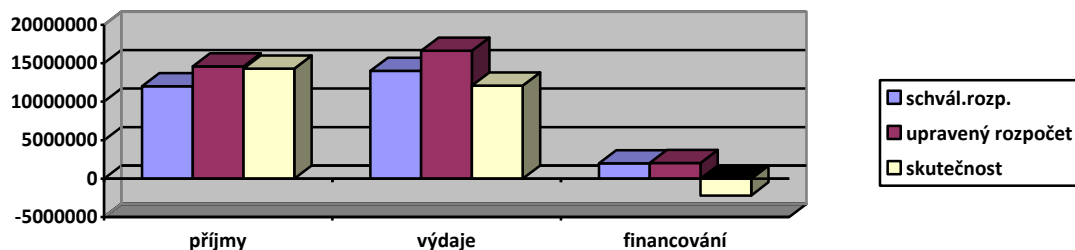

### Některé plánované a uskutečněné akce

Par.	Text	Název akce	Plán práce v Kč	Skutečnost v Kč	Dotace na akci v Kč
2212	Silnice	Přechod pro chodce Zabráni	420 000,00	526 770,00	526 399,75
		Přechod pro chodce před ZŠ přípr.	70 000,00	0,00	0,00
		Cesta lokality Rybníky	100 000,00	0,00	0,00
2219	Ost.záležitosti pozemních komunikací	Parkování u hřbitova příprava	40 000,00	0,00	0,00
		Oprava některých částí chodníků	140 000,00	255 408,00	0,00
		Úprava prostranství na Dole	270 000,00	378 621,00	0,00
2221	Provoz veřejné sil. dopr.	Autobusová zastávka Zabráni	80 000,00	11 198,55	0,00
2321	Odvád. a čišť.odpad.vod	Zřízení vodojemu na výstupu z ČOV	100 000,00	0,00	0,00
2333	Úpravy drob. vod. toků	Úprava toku Syrovátka	100 000,00	0,00	0,00
3111	Mateřská škola	Oprava soc. zázemí	30 000,00	0,00	0,00
3117	První stupeň ZŠ	Oprava toalet pro děti	150 000,00	57 768,00	0,00
3326	Poř., zach. a obnova hodnot míst.v.	oprava kříže bude dokončeno r.2020	200 000,00	142 100,00	bude v r.2020
3341	Rozhlas a televize	Rozšíření rozhlasu lok. Rybníky	0,00	21 387,00	0,00
3392	Záj. činnost v kultuře	Fasáda kulturního domu	1 400 000,00	1 941 234,58	750 000,00
		Sport. vybavení, zakoupení myčky	65 000,00	4 770,00	0,00
3613	Nebytové hospodářství	Rekonst. č.52 – pedik., kadeř.	300 000,00	357 943,00	0,00
3632	Pohřebnictví	Chodníky na hřbitově	1 400 000,00	0,00	0,00
3745	Péče o vzhled obcí a v.z.	Zeleň v obci	100 000,00	9 741,21	0,00
		Realizace ÚSES – zeleň v krajině	200 000,00	279 963,75	bude 2020-2023
5512	Požární ochrana	Rekonstrukce hasičárny (etapově)	200 000,00	1 005 757,92	500 000,00
6171	Činnost místní správy	Fasáda obecního úřadu	114 000,00	0,00	0,00
		Vybavení kanceláře nábytkem	0,00	108 581,00	0,00
		Zasít'ování lokalita Rybníky	1 398 000,00	86 898,00	0,00

### Rozpis plnění příjmů

Paragraf	Položka	Text	SR	UR	Zůstatek	%SR	%UR
0000	1111	Daň z příjmů fyz. osob placená plátcí	1 731 000,00	1 755 000,00	1 754 283,26	101,35	99,96
0000	1112	Daň z příjmu fyz. osob placená poplatníkem	60 000,00	60 000,00	47 110,31	78,52	78,52
0000	1113	Daň z příjmu fyz. osob vybíraná srážkou	170 000,00	170 000,00	158 876,84	93,46	93,46
0000	1121	Daň z příjmů práv. osob	1 440 000,00	1 480 000,00	1 479 896,62	102,77	99,99
0000	1122	Daň z příjmů práv. osob za obce	45 000,00	162 000,00	161 120,00	358,04	99,46

Paragraf	Položka	Text	SR	UR	Zůstatek	%SR	%UR
0000	1211	Daň z přidané hodnoty	3 451 000,00	3 451 000,00	3 331 737,90	96,54	96,54
0000	1340	Poplatek za provoz systému KO	215 000,00	215 000,00	208 122,00	96,80	96,80
0000	1341	Poplatek ze psů	7 000,00	7 000,00	6 377,00	91,10	91,10
0000	1343	Poplatek ze užívání veř. prostr.	2 000,00	2 000,00	840,00	42,00	42,00
0000	1344	Poplatek ze vstupného	1 000,00	2 000,00	1 305,00	130,50	65,25
0000	1361	Správní poplatky	8 000,00	8 000,00	5 470,00	68,38	68,38
0000	1381	Daň z hazardních her	45 000,00	45 000,00	39 681,48	88,18	88,18
0000	1382	Zrušený odv. z loterií a pod. her kromě	0,00	1 000,00	199,67	0,00	19,97
0000	1511	Daň z nemovitých věcí	800 000,00	1 003 000,00	1 002 911,20	125,36	99,99
0000	2460	Splátky půjč.p. od obyvateľstva	60 000,00	75 000,00	61 823,10	103,04	82,43
0000	4111	NI př.transf. ze všeob.pokl.sp.st.rozp.	0,00	29 000,00	29 000,00	0,00	100,00
0000	4112	NI př.transf. ze st.r. v rám. souh. dotv	122 400,00	122 800,00	122 800,00	100,33	100,00
0000	4116	Ost. NI př.transfer. ze státního rozp.	30 000,00	217 000,00	217 000,00	723,33	100,00
0000	4122	NI. př. transf. od krajů	0,00	29 942,40	29 942,40	0,00	100,00
0000	4222	Inv. př. transfery od krajů	0,00	1 250 000,00	1 250 000,00	0,00	100,00
<b>1019</b>		<b>Ost. zem. a pot. činnost a rozvoj</b>					
1019	2131	Příjmy z pronájmu pozemků	217 000,00	217 000,00	214 445,00	98,82	98,82
<b>1039</b>		<b>Ost. záležitosti lesního hospodářství</b>					
1039	2131	Příjmy z pronájmu pozemků	2 000,00	2 000,00	855,00	42,75	42,75
<b>2141</b>		<b>Vnitřní obchod</b>					
2141	2111	Příjmy z poskytování služeb a výrobků	20 000,00	21 000,00	20 041,82	100,21	95,44
2141	2132	Příjmy z pronájmu ost. nem. věcí a jevic	24 000,00	10 000,00	2 011,00	8,38	20,11
2141	2324	Přijaté nekapitálové příspěvky a náhrady	0,00	3 000,00	2 071,00	0,00	69,03
<b>2310</b>		<b>Pitná voda</b>					
2310	2132	Příjmy z pronájmu ost. nem. věcí a jevic	2 000,00	2 000,00	1 552,00	77,60	77,60
<b>2321</b>		<b>Odvád. a čist odp.vod a naklád.s kaly</b>					
2321	2111	Příjmy z poskytování služeb a výrobků	500 000,00	500 000,00	474 423,44	94,88	94,88
2321	2329	Ostatní nedaňové příjmy j.n.	0,00	13 000,00	12 500,00	0,00	96,15
<b>2411</b>		<b>Záležitosti pošt</b>					
2411	2111	Příjmy z poskytování služeb a výrobků	135 000,00	135 000,00	133 224,53	98,68	98,68
<b>3314</b>		<b>Činnosti knihovnické</b>					
3314	2111	Příjmy z poskytování služeb a výrobků	1 000,00	1 000,00	897,00	89,70	89,70
3314	2324	Přijaté nekapitálové příspěvky a náhrady	0,00	9 000,00	8 276,00	0,00	91,96
<b>3392</b>		<b>Zájmová činnost v kultuře</b>					
3392	2111	Příjmy z poskytování služeb a výrobků	15 000,00	12 000,00	11 211,21	74,74	93,43
3392	2132	Příjmy z pronájmu ost. nem. věcí a jevic	35 000,00	53 000,00	52 820,00	150,91	99,66
3392	2322	Přijaté pojistné náhrady	0,00	49 000,00	48 921,00	0,00	99,84
3392	2324	Přijaté nekapitálové příspěvky a náhrady	3 000,00	3 000,00	722,00	24,07	24,07
3392	2329	Ostatní nedaňové příjmy j.n.	8 000,00	8 000,00	6 304,00	78,80	78,80
<b>3612</b>		<b>Bytové hospodářství</b>					
3612	2111	Příjmy z poskytování služeb a výrobků	45 000,00	41 000,00	16 843,00	37,43	41,08
3612	2132	Příjmy z pronájmu ost. nem. věcí a jevic	54 000,00	55 000,00	54 374,00	100,69	98,86
3612	2141	Příjmy z úroků	5 000,00	5 000,00	2 713,56	54,27	54,27
3612	2324	Přijaté nekapitálové příspěvky a náhrady	2 000,00	3 000,00	2 844,44	142,22	94,81
3612	2329	Ostatní nedaňové příjmy j.n.	0,00	3 000,00	0,00	0,00	0,00
3612	3111	Příjmy z prodeje pozemků	0,00	36 000,00	36 000,00	0,00	100,00
3612	3112	Příjmy z prodeje ost. nem. věcí a jejich	150 000,00	250 000,00	250 000,00	166,67	100,00
<b>3613</b>		<b>Nebytové hospodářství</b>					
3613	2111	Příjmy z poskytování služeb a výrobků	0,00	43 000,00	42 106,50	0,00	97,92
3613	2324	Přijaté nekapitálové příspěvky a náhrady	30 000,00	48 000,00	47 948,84	159,83	99,89
<b>3631</b>		<b>Veřejné osvětlení</b>					
3631	2324	Přijaté nekapitálové příspěvky a náhrady	3 000,00	3 000,00	0,00	0,00	0,00
<b>3632</b>		<b>Pohřebnictví</b>					
3632	2139	Ostatní příjmy z pronájmu majetku	20 000,00	21 000,00	20 559,00	102,80	97,90
<b>3639</b>		<b>Komunální služby a územní rozvoj j.n.</b>					
3639	2111	Příjmy z poskytování služeb a výrobků	5 000,00	5 000,00	3 162,00	63,24	63,24
3639	3111	Příjmy z prodeje pozemků	2 400 000,00	2 800 000,00	2 779 450,00	115,81	99,27

Paragraf	Položka	Text	SR	UR	Zůstatek	%SR	%UR
<b>3722</b>		<b>Sběr a odvoz komunálních odpadů</b>					
3722	2111	Příjmy z poskytování služeb a výrobků	5 000,00	5 000,00	4 200,00	84,00	84,00
3722	2112	Příjmy z prodeje zboží	8 000,00	8 000,00	6 258,00	78,22	78,22
<b>3723</b>		<b>Sběr a odvoz ostatních odpadů</b>					
3723	2111	Příjmy z poskytování služeb a výrobků	6 000,00	12 000,00	11 995,00	199,92	99,96
<b>3725</b>		<b>Využívání a zneškodň. kom. odpadů</b>					
3725	2324	Přijaté nekapitálové příspěvky a náhrady	70 000,00	84 000,00	83 084,00	118,69	98,91
<b>3745</b>		<b>Péče o vzhled obcí a veřejnou zeleň</b>					
3745	2111	Příjmy z poskytování služeb a výrobků	10 000,00	10 000,00	0,00	0,00	0,00
<b>4351</b>		<b>Osob.asist.,peč.služba a podpora s.byd</b>					
4351	2111	Příjmy z poskytování služeb a výrobků	2 000,00	2 000,00	0,00	0,00	0,00
<b>5512</b>		<b>Požární ochrana – dobr. část</b>					
5512	2111	Příjmy z poskytování služeb a výrobků	1 000,00	2 000,00	1 884,00	188,40	94,20
5512	2132	Příjmy z pronájmu ost. nem. věcí a jevic	2 000,00	2 000,00	600,00	30,00	30,00
5512	2324	Přijaté nekapitálové příspěvky a náhrady	3 000,00	2 000,00	1 931,70	64,39	96,58
<b>6171</b>		<b>Činnost místní správy</b>					
6171	2111	Příjmy z poskytování služeb a výrobků	5 000,00	5 000,00	3 079,00	61,58	61,58
6171	2112	Příjmy z prodeje zboží	1 000,00	1 000,00	80,00	8,00	8,00
6171	2324	Přijaté nekapitálové příspěvky a náhrady	5 000,00	8 000,00	7 491,32	149,83	93,64
<b>6310</b>		<b>Příjmy a výdaje z úvěr.finanč.operací</b>					
6310	2141	Příjmy z úroků	2 600,00	2 600,00	758,42	29,17	29,17
6310	2142	Příjmy z podílů na zisku a dividend	15 000,00	15 000,00	14 910,00	99,40	99,40
6310	2324	Přijaté nekapitálové příspěvky a náhrady	1 000,00	1 000,00	0,00	0,00	0,00
<b>6330</b>		<b>Převody vlastním fondům v rozp.úz.úr</b>					
6330	4134	Převody z rozpočtových účtů	0,00	0,00	323 000,00	0,00	0,00
		<b>Příjmy celkem</b>	<b>12 000 000,00</b>	<b>14 595 342,40</b>	<b>14 614 044,56</b>	121,78	100,13
		<b>Konsolidace</b>	<b>0,00</b>	<b>0,00</b>	<b>323 000,00</b>	0,00	0,00
		<b>Příjmy celkem po konsolidaci</b>	<b>12 000 000,00</b>	<b>14 595 342,40</b>	<b>14 291 044,56</b>	119,09	97,92

## Rozpis plnění výdajů

Paragraf	Položka	Text	SR	UR	Zůstatek	%SR	%UR
<b>2141</b>		<b>Vnitřní obchod</b>					
2141	5123	Podlimitní technické zhodnocení	0,00	17 000,00	15 987,50	0,00	94,04
2141	5137	Drobný hmotný dlouhodobý majetek	0,00	25 000,00	23 209,00	0,00	92,84
2141	5151	Studená voda	1 000,00	1 000,00	812,82	81,28	81,28
2141	5153	Plyn	18 000,00	10 000,00	9 800,00	54,44	98,00
2141	5169	Nákup ostatních služeb	5 000,00	5 000,00	751,50	15,03	15,03
2141	5171	Výdaje na dodavatel.zajišť.opravy a údrž	2 000,00	2 000,00	0,00	0,00	0,00
<b>2212</b>		<b>Silnice</b>					
2212	5021	Ostatní osobní výdaje	10 000,00	10 000,00	3 000,00	30,00	30,00
2212	5139	Nákup materiálu j.n.	10 000,00	10 000,00	0,00	0,00	0,00
2212	5169	Nákup ostatních služeb	25 000,00	37 400,00	25 869,50	103,48	69,17
2212	5171	Výdaje na dodavatel.zajišť.opravy a údrž	20 000,00	154 000,00	0,00	0,00	0,00
2212	6121	Budovy, haly a stavby	590 000,00	590 000,00	526 770,00	89,28	89,28
<b>2219</b>		<b>Ost. záležitosti pozemních komunikací</b>					
2219	5139	Nákup materiálu j.n.	15 000,00	10 000,00	3 396,00	22,64	33,96
2219	5156	Pohonné hmoty a maziva	4 000,00	4 000,00	592,00	14,80	14,80
2219	5169	Nákup ostatních služeb	50 000,00	30 000,00	22 572,30	45,14	75,24
2219	5171	Výdaje na dodavatel.zajišť.opravy a údrž	140 000,00	265 000,00	255 408,00	182,43	96,38
2219	6121	Budovy, haly a stavby	310 000,00	380 000,00	378 621,00	122,14	99,64
<b>2221</b>		<b>Provoz veřejné silniční dopravy</b>					
2221	5139	Nákup materiálu j.n.	10 000,00	10 000,00	0,00	0,00	0,00
2221	5163	Služby peněžních ústavů	1 000,00	1 000,00	473,60	47,36	47,36
2221	6121	Budovy, haly a stavby	80 000,00	80 000,00	11 198,55	14,00	14,00
<b>2292</b>		<b>Dopravní obslužnost veř. službami</b>					
2292	5339	Neinv. transfery cizím PO	31 000,00	31 000,00	30 310,00	97,77	97,77
<b>2310</b>		<b>Pitná voda</b>					

Paragraf	Položka	Text	SR	UR	Zůstatek	%SR	%UR
2310	5139	Nákup materiálu j.n.	3 000,00	3 000,00	0,00	0,00	0,00
2310	5169	Nákup ostatních služeb	3 000,00	3 000,00	0,00	0,00	0,00
2310	5171	Výdaje na dodavatel.zajišť.opravy a údrž	4 000,00	4 000,00	0,00	0,00	0,00
2310	6121	Budovy, haly a stavby	349 000,00	349 000,00	0,00	0,00	0,00
<b>2321</b>		<b>Odvád.a čišt.odp.vod a náklád. s kaly</b>					
2321	5011	Platy zaměstnanců v pracovním poměru	75 000,00	75 000,00	69 990,00	93,32	93,32
2321	5031	Pov. poj. na soc. zab. a př. na st.p.z.	19 000,00	19 000,00	17 606,00	92,66	92,66
2321	5032	Pov. poj. na veřejné zdravotní pojištění	7 000,00	8 000,00	7 010,00	100,14	87,63
2321	5038	Pov. poj. na úrazové pojištění	1 000,00	1 000,00	294,00	29,40	29,40
2321	5122	Podlimitní věcná břemena	0,00	45 000,00	26 985,00	0,00	59,97
2321	5137	Drobný hmotný dlouhodobý majetek	2 000,00	2 000,00	0,00	0,00	0,00
2321	5139	Nákup materiálu j.n.	50 000,00	50 000,00	5 170,00	10,34	10,34
2321	5151	Studená voda	2 000,00	2 000,00	1 710,62	85,53	85,53
2321	5154	Elektrická energie	100 000,00	98 000,00	81 083,25	81,08	82,74
2321	5162	Služby elektronických komunikací	1 000,00	1 000,00	526,36	52,64	52,64
2321	5163	Služby peněžních ústavů	5 000,00	5 000,00	3 790,00	75,80	75,80
2321	5164	Nájemné	3 000,00	4 000,00	3 664,00	122,13	91,60
2321	5169	Nákup ostatních služeb	90 000,00	320 000,00	125 201,51	139,11	39,13
2321	5171	Výdaje na dodavatel.zajišť.opravy a údrž	230 000,00	620 000,00	619 907,00	269,52	99,98
2321	5361	Nákup kolků	0,00	1 000,00	1 000,00	0,00	100,00
2321	5365	Platby daní a poplat.kraj.,obcím a st.f	0,00	1 000,00	1 000,00	0,00	100,00
2321	5901	Nespecifikované rezervy	0,00	175 000,00	0,00	0,00	0,00
2321	6121	Budovy, haly a stavby	800 000,00	163 000,00	100 979,73	12,62	61,95
<b>2333</b>		<b>Úpravy drobných vodních toků</b>					
2333	5169	Nákup ostatních služeb	100 000,00	100 000,00	39 901,00	39,90	39,90
<b>2411</b>		<b>Záležitosti pošt</b>					
2411	5011	Platy zaměstnanců v pracovním poměru	0,00	13 000,00	12 396,00	0,00	95,35
2411	5021	Ostatní osobní výdaje	100 000,00	97 000,00	86 150,00	86,15	88,81
2411	5031	Pov. poj. na soc. zab. a př. na st.p.z.	6 000,00	13 000,00	6 071,00	101,18	46,70
2411	5032	Pov. poj. na veřejné zdravotní pojištění	3 000,00	6 000,00	2 197,00	73,23	36,62
2411	5038	Pov. poj. na úrazové pojištění	1 000,00	1 000,00	71,00	7,10	7,10
2411	5137	Drobný hmotný dlouhodobý majetek	0,00	1 000,00	408,00	0,00	40,80
2411	5139	Nákup materiálu j.n.	2 000,00	1 000,00	165,00	8,25	16,50
2411	5151	Studená voda	1 000,00	1 000,00	171,20	17,12	17,12
2411	5154	Elektrická energie	20 000,00	22 000,00	21 197,00	105,98	96,35
2411	5162	Služby elektronických komunikací	2 000,00	2 000,00	600,00	30,00	30,00
2411	5163	Služby peněžních ústavů	0,00	2 000,00	0,00	0,00	0,00
2411	5168	Zpracování dat a služby souv. s IT a kom	7 000,00	0,00	0,00	0,00	0,00
2411	5169	Nákup ostatních služeb	5 000,00	3 000,00	114,00	2,28	3,80
2411	5173	Cestovné	2 000,00	2 000,00	0,00	0,00	0,00
<b>3111</b>		<b>Mateřské školy</b>					
3111	5139	Nákup materiálu j.n.	0,00	12 000,00	0,00	0,00	0,00
3111	5163	Služby peněžních ústavů	7 000,00	7 000,00	6 375,00	91,07	91,07
3111	5169	Nákup ostatních služeb	10 000,00	10 000,00	6 050,00	60,50	60,50
3111	5171	Výdaje na dodavatel.zajišť.opravy a údrž	30 000,00	18 000,00	0,00	0,00	0,00
3111	5331	Neinv. přisp. zřízeným PO	318 000,00	318 000,00	318 000,00	100,00	100,00
<b>3117</b>		<b>První stupeň základních škol</b>					
3117	5021	Ostatní osobní výdaje	0,00	4 000,00	3 060,00	0,00	76,50
3117	5139	Nákup materiálu j.n.	5 000,00	30 000,00	22 657,30	453,15	75,52
3117	5163	Služby peněžních ústavů	6 000,00	6 000,00	4 801,40	80,02	80,02
3117	5169	Nákup ostatních služeb	6 000,00	6 000,00	4 627,00	77,12	77,12
3117	5171	Výdaje na dodavatel.zajišť.opravy a údrž	150 000,00	97 000,00	57 768,00	38,51	59,55
3117	5331	Neinv. přisp. zřízeným PO	401 000,00	401 000,00	401 000,00	100,00	100,00
3117	5336	Neinv.transf. zřízeným PO	0,00	17 942,40	17 942,40	0,00	100,00
3117	5492	Dary obyvatelstvu	6 000,00	9 000,00	9 000,00	150,00	100,00
<b>3311</b>		<b>Divadelní činnost</b>					
3311	5163	Služby peněžních ústavů	1 000,00	1 000,00	308,00	30,80	30,80

Paragraf	Položka	Text	SR	UR	Zůstatek	%SR	%UR
3311	5222	Neinv.transf. spolkům	10 000,00	15 000,00	15 000,00	150,00	100,00
<b>3314</b>		<b>Činnosti knihovnické</b>					
3314	5021	Ostatní osobní výdaje	20 000,00	20 000,00	17 640,00	88,20	88,20
3314	5136	Výdaje na knihy, učební pomůcky a tisk	2 000,00	2 000,00	620,00	31,00	31,00
3314	5137	Drobný hmotný dlouhodobý majetek	40 000,00	40 000,00	0,00	0,00	0,00
3314	5139	Nákup materiálu j.n.	5 000,00	5 000,00	185,00	3,70	3,70
3314	5151	Studená voda	1 000,00	1 000,00	85,60	8,56	8,56
3314	5153	Plyn	10 000,00	27 000,00	26 082,52	260,83	96,60
3314	5154	Elektrická energie	20 000,00	20 000,00	12 640,00	63,20	63,20
3314	5169	Nákup ostatních služeb	2 000,00	2 000,00	880,00	44,00	44,00
3314	5339	Neinv. transfery cizím PO	13 000,00	13 000,00	13 000,00	100,00	100,00
<b>3319</b>		<b>Ost. záležitosti kultury</b>					
3319	5021	Ostatní osobní výdaje	5 000,00	5 000,00	4 950,00	99,00	99,00
<b>3326</b>		<b>Poř., zach. a obn. hodnot míst. kult. ....</b>					
3326	5163	Služby peněžních ústavů	0,00	1 000,00	948,10	0,00	94,81
3326	5169	Nákup ostatních služeb	0,00	1 000,00	226,51	0,00	22,65
3326	5171	Výdaje na dodavatel. zajišť. opravy a údrž	200 000,00	209 000,00	142 100,00	71,05	67,99
<b>3330</b>		<b>Činnosti registr. církví a nábožen. spol.</b>					
3330	5223	Neinv.transf. církvím a nábož. spol.	30 000,00	30 000,00	30 000,00	100,00	100,00
<b>3341</b>		<b>Rozhlas a televize</b>					
3341	5139	Nákup materiálu j.n.	5 000,00	5 000,00	0,00	0,00	0,00
3341	5171	Výdaje na dodavatel. zajišť. opravy a údrž	10 000,00	3 000,00	0,00	0,00	0,00
3341	6122	Stroje, přístroje a zařízení	0,00	22 000,00	21 387,00	0,00	97,21
<b>3349</b>		<b>Ost. záležitosti sdělovacích prostředků</b>					
3349	5136	Výdaje na knihy, učební pomůcky a tisk	62 000,00	62 000,00	0,00	0,00	0,00
<b>3392</b>		<b>Zájmová činnost v kultuře</b>					
3392	5021	Ostatní osobní výdaje	10 000,00	10 000,00	1 600,00	16,00	16,00
3392	5137	Drobný hmotný dlouhodobý majetek	65 000,00	77 000,00	12 501,90	19,23	16,24
3392	5139	Nákup materiálu j.n.	4 000,00	25 000,00	24 621,63	615,54	98,49
3392	5151	Studená voda	6 000,00	6 000,00	5 561,44	92,69	92,69
3392	5153	Plyn	70 000,00	72 000,00	70 749,33	101,07	98,26
3392	5154	Elektrická energie	15 000,00	15 000,00	11 391,60	75,94	75,94
3392	5162	Služby elektronických komunikací	8 000,00	8 000,00	0,00	0,00	0,00
3392	5163	Služby peněžních ústavů	7 000,00	7 000,00	6 906,90	98,67	98,67
3392	5164	Nájemné	8 000,00	8 000,00	6 304,00	78,80	78,80
3392	5167	Služby školení a vzdělávání	1 000,00	1 000,00	350,00	35,00	35,00
3392	5169	Nákup ostatních služeb	15 000,00	15 000,00	14 491,30	96,61	96,61
3392	5171	Výdaje na dodavatel. zajišť. opravy a údrž	5 000,00	134 000,00	132 402,90	2 648,06	98,81
3392	6121	Budovy, haly a stavby	1 500 000,00	2 210 000,00	2 198 350,00	146,56	99,47
<b>3399</b>		<b>Zález. kultury, církví a sděl. prostředků</b>					
3399	5021	Ostatní osobní výdaje	2 000,00	11 000,00	10 900,00	545,00	99,09
3399	5041	Odměny za užití dušev. vlastnictví	11 000,00	12 000,00	11 229,00	102,08	93,58
3399	5139	Nákup materiálu j.n.	10 000,00	10 000,00	6 371,00	63,71	63,71
3399	5164	Nájemné	0,00	7 000,00	6 500,00	0,00	92,86
3399	5169	Nákup ostatních služeb	35 000,00	34 000,00	30 244,00	86,41	88,95
3399	5175	Výdaje na poř. věcí a služeb - pohoštění	20 000,00	26 000,00	9 642,00	48,21	37,08
3399	5194	Věcné dary	20 000,00	20 000,00	13 023,00	65,11	65,11
3399	5492	Dary obyvatelstvu	47 000,00	34 000,00	20 600,00	43,83	60,59
<b>3412</b>		<b>Sportovní zařízení ve vlastnictví obce</b>					
3412	6121	Budovy, haly a stavby	0,00	20 000,00	0,00	0,00	0,00
<b>3419</b>		<b>Ost. sportovní činnost</b>					
3419	5222	Neinv.transf. spolkům	45 000,00	45 000,00	45 000,00	100,00	100,00
3419	6121	Budovy, haly a stavby	40 000,00	40 000,00	0,00	0,00	0,00
<b>3421</b>		<b>Využití volného času dětí a mládeže</b>					
3421	5139	Nákup materiálu j.n.	2 000,00	2 000,00	300,00	15,00	15,00
3421	5169	Nákup ostatních služeb	3 000,00	5 000,00	3 965,00	132,17	79,30
3421	5175	Výdaje na poř. věcí a služeb - pohoštění	7 000,00	5 000,00	3 912,00	55,89	78,24

Paragraf	Položka	Text	SR	UR	Zůstatek	%SR	%UR
3421	5194	Věcné dary	3 000,00	3 000,00	0,00	0,00	0,00
<b>3429</b>		<b>Zájmová činnost a rekreace j.n.</b>					
3429	5222	Neinv.transf. spolkům	25 000,00	25 000,00	25 000,00	100,00	100,00
<b>3612</b>		<b>Bytové hospodářství</b>					
3612	5021	Ostatní osobní výdaje	0,00	2 000,00	1 500,00	0,00	75,00
3612	5139	Nákup materiálu j.n.	30 000,00	28 000,00	4 186,90	13,96	14,95
3612	5151	Studená voda	8 000,00	8 000,00	6 578,00	82,22	82,22
3612	5153	Plyn	40 000,00	40 000,00	25 760,00	64,40	64,40
3612	5154	Elektrická energie	5 000,00	5 000,00	3 390,50	67,81	67,81
3612	5163	Služby peněžních ústavů	10 000,00	10 000,00	6 523,80	65,24	65,24
3612	5169	Nákup ostatních služeb	5 000,00	5 000,00	2 002,50	40,05	40,05
3612	5171	Výdaje na dodavatel.zajišť.opravy a údrž	5 000,00	5 000,00	0,00	0,00	0,00
3612	5660	Neinvestiční půjč.p. obyvatelstvu	80 000,00	80 000,00	0,00	0,00	0,00
3612	6121	Budovy, haly a stavby	270 000,00	270 000,00	0,00	0,00	0,00
3612	6130	Pozemky	130 000,00	130 000,00	0,00	0,00	0,00
<b>3613</b>		<b>Nebytové hospodářství</b>					
3613	5137	Drobný hmotný dlouhodobý majetek	5 000,00	5 000,00	4 122,90	82,46	82,46
3613	5139	Nákup materiálu j.n.	10 000,00	10 000,00	608,30	6,08	6,08
3613	5151	Studená voda	2 000,00	2 000,00	85,60	4,28	4,28
3613	5153	Plyn	3 000,00	3 000,00	1 000,00	33,33	33,33
3613	5154	Elektrická energie	50 000,00	60 000,00	55 260,00	110,52	92,10
3613	5163	Služby peněžních ústavů	4 000,00	4 000,00	2 505,50	62,64	62,64
3613	5164	Nájemné	8 000,00	8 000,00	5 634,00	70,42	70,42
3613	5168	Zpracování dat a služby souv. s IT a kom	0,00	7 000,00	6 098,00	0,00	87,11
3613	5169	Nákup ostatních služeb	6 000,00	6 000,00	225,00	3,75	3,75
3613	6121	Budovy, haly a stavby	300 000,00	421 000,00	357 943,00	119,31	85,02
<b>3631</b>		<b>Veřejné osvětlení</b>					
3631	5137	Drobný hmotný dlouhodobý majetek	5 000,00	5 000,00	0,00	0,00	0,00
3631	5154	Elektrická energie	90 000,00	90 000,00	79 085,20	87,87	87,87
3631	5169	Nákup ostatních služeb	5 000,00	5 000,00	0,00	0,00	0,00
3631	5171	Výdaje na dodavatel.zajišť.opravy a údrž	15 000,00	15 000,00	6 900,00	46,00	46,00
3631	6121	Budovy, haly a stavby	130 000,00	130 000,00	0,00	0,00	0,00
<b>3632</b>		<b>Pohřebnictví</b>					
3632	5139	Nákup materiálu j.n.	2 000,00	2 000,00	194,00	9,70	9,70
3632	5151	Studená voda	2 000,00	2 000,00	770,42	38,52	38,52
3632	5154	Elektrická energie	6 000,00	6 000,00	4 937,30	82,29	82,29
3632	5156	Pohonné hmoty a maziva	2 000,00	2 000,00	1 316,00	65,80	65,80
3632	5169	Nákup ostatních služeb	2 000,00	4 000,00	3 212,00	160,60	80,30
3632	5171	Výdaje na dodavatel.zajišť.opravy a údrž	1 000,00	1 000,00	0,00	0,00	0,00
3632	6121	Budovy, haly a stavby	1 425 000,00	493 000,00	0,00	0,00	0,00
<b>3633</b>		<b>Výstavba a údržba místních inženýr.sítí</b>					
3633	5169	Nákup ostatních služeb	1 000,00	1 000,00	145,20	14,52	14,52
3633	5192	Poskytnuté náhrady	0,00	38 000,00	37 500,00	0,00	98,68
3633	6121	Budovy, haly a stavby	349 000,00	349 000,00	2 000,00	0,57	0,57
<b>3639</b>		<b>Komunální služby a územní rozvoj j.n.</b>					
3639	5021	Ostatní osobní výdaje	5 000,00	5 000,00	4 950,00	99,00	99,00
3639	5133	Léky a zdravotnický materiál	1 000,00	1 000,00	0,00	0,00	0,00
3639	5139	Nákup materiálu j.n.	5 000,00	3 000,00	291,00	5,82	9,70
3639	5156	Pohonné hmoty a maziva	15 000,00	15 000,00	11 859,00	79,06	79,06
3639	5163	Služby peněžních ústavů	5 000,00	6 000,00	5 124,00	102,48	85,40
3639	5166	Výdaje na dodav. pořízení informací	0,00	30 000,00	28 000,00	0,00	93,33
3639	5169	Nákup ostatních služeb	10 000,00	60 000,00	54 836,00	548,36	91,39
3639	5171	Výdaje na dodavatel.zajišť.opravy a údrž	5 000,00	5 000,00	0,00	0,00	0,00
3639	5329	Ost.neinv.transf.veřej.rozp.místní úrov.	13 000,00	13 000,00	12 570,00	96,69	96,69
3639	5361	Nákup kolků	0,00	6 000,00	6 000,00	0,00	100,00
3639	5362	Platby daní a poplatků st. rozpočtu	5 000,00	12 000,00	11 485,00	229,70	95,71
3639	6130	Pozemky	150 000,00	90 000,00	1 500,00	1,00	1,67

Paragraf	Položka	Text	SR	UR	Zůstatek	%SR	%UR
<b>3721</b>		<b>Sběr a odvoz nebezpečných odpadů</b>					
3721	5169	Nákup ostatních služeb	25 000,00	25 000,00	23 214,00	92,86	92,86
<b>3722</b>		<b>Sběr a odvoz komunálních odpadů</b>					
3722	5137	Drobný hmotný dlouhodobý majetek	10 000,00	8 000,00	0,00	0,00	0,00
3722	5138	Nákup zboží	10 000,00	10 000,00	0,00	0,00	0,00
3722	5139	Nákup materiálu j.n.	3 000,00	3 000,00	0,00	0,00	0,00
3722	5169	Nákup ostatních služeb	230 000,00	247 000,00	245 880,56	106,90	99,55
3722	5171	Výdaje na dodavatel.zajišť.opravy a údrž	0,00	5 000,00	0,00	0,00	0,00
<b>3723</b>		<b>Sběr a odvoz ostatních odpadů</b>					
3723	5164	Nájemné	0,00	1 000,00	605,00	0,00	60,50
3723	5169	Nákup ostatních služeb	60 000,00	106 000,00	105 515,11	175,86	99,54
<b>3745</b>		<b>Péče o vzhled obcí a veřejnou zeleň</b>					
3745	5011	Platy zaměstnanců v pracovním poměru	650 000,00	640 144,00	468 193,00	72,03	73,14
3745	5021	Ostatní osobní výdaje	20 000,00	20 000,00	0,00	0,00	0,00
3745	5031	Pov. poj. na soc. zab. a př. na st.p.z.	165 000,00	164 848,00	116 601,00	70,67	70,73
3745	5032	Pov. poj. na veřejné zdravotní pojištění	60 000,00	60 008,00	47 247,00	78,75	78,73
3745	5038	Pov. poj. na úrazové pojištění	3 000,00	3 000,00	1 943,00	64,77	64,77
3745	5131	Potravinry	3 000,00	3 000,00	72,00	2,40	2,40
3745	5132	Ochranné pomůcky	2 000,00	2 000,00	317,60	15,88	15,88
3745	5134	Výdaje na prádlo, oděv a obuv	5 000,00	5 000,00	0,00	0,00	0,00
3745	5137	Drobný hmotný dlouhodobý majetek	50 000,00	50 000,00	0,00	0,00	0,00
3745	5139	Nákup materiálu j.n.	140 000,00	140 000,00	21 101,51	15,07	15,07
3745	5156	Pohonné hmoty a maziva	30 000,00	30 000,00	29 092,00	96,97	96,97
3745	5166	Výdaje na dodav. pořízení informací	2 000,00	2 000,00	0,00	0,00	0,00
3745	5167	Služby školení a vzdělávání	2 000,00	2 000,00	1 000,00	50,00	50,00
3745	5169	Nákup ostatních služeb	250 000,00	300 000,00	285 892,75	114,36	95,30
3745	5171	Výdaje na dodavatel.zajišť.opravy a údrž	10 000,00	20 000,00	10 621,00	106,21	53,10
3745	5175	Výdaje na poř. věcí a služeb - pohoštění	2 000,00	2 000,00	0,00	0,00	0,00
3745	5192	Poskytnuté náhrady	3 000,00	3 000,00	400,00	13,33	13,33
3745	5424	Náhrady mezd v době nemoci	7 000,00	7 000,00	0,00	0,00	0,00
<b>4343</b>		<b>Soc.pom.osobám při živ.pohromě a pož.</b>					
4343	6460	Investiční půjč.p. obyvatelstvu	0,00	110 000,00	110 000,00	0,00	100,00
<b>4351</b>		<b>Osob.asist.,peč.služba a podpora s.byd.</b>					
4351	5021	Ostatní osobní výdaje	3 000,00	3 000,00	0,00	0,00	0,00
4351	5321	Neinvestiční transfery obcím	0,00	15 000,00	15 000,00	0,00	100,00
<b>4359</b>		<b>Ost.služby a činnost v oblasti soc.péče</b>					
4359	5229	Ost.neinv.transf. nezisk. a podob.organ.	15 000,00	16 000,00	15 028,00	100,19	93,92
<b>5212</b>		<b>Ochrana obyvatelstva</b>					
5212	5901	Nespecifikované rezervy	15 000,00	0,00	0,00	0,00	0,00
<b>5213</b>		<b>Krizová opatření</b>					
5213	5169	Nákup ostatních služeb	0,00	4 000,00	2 991,00	0,00	74,78
5213	5175	Výdaje na poř. věcí a služeb - pohoštění	0,00	2 000,00	1 052,00	0,00	52,60
5213	5901	Nespecifikované rezervy	0,00	9 000,00	0,00	0,00	0,00
<b>5512</b>		<b>Požární ochrana – dobr. část</b>					
5512	5021	Ostatní osobní výdaje	0,00	10 000,00	4 100,00	0,00	41,00
5512	5132	Ochranné pomůcky	0,00	15 731,00	15 462,59	0,00	98,29
5512	5137	Drobný hmotný dlouhodobý majetek	25 000,00	10 828,00	10 119,72	40,48	93,46
5512	5139	Nákup materiálu j.n.	5 000,00	26 441,00	21 536,69	430,73	81,45
5512	5151	Studená voda	6 000,00	6 000,00	5 992,55	99,88	99,88
5512	5154	Elektrická energie	18 000,00	18 000,00	13 200,00	73,33	73,33
5512	5156	Pohonné hmoty a maziva	18 000,00	21 000,00	19 933,00	110,74	94,92
5512	5163	Služby peněžních ústavů	4 000,00	4 000,00	2 921,70	73,04	73,04
5512	5169	Nákup ostatních služeb	60 000,00	45 000,00	7 850,30	13,08	17,45
5512	5171	Výdaje na dodavatel.zajišť.opravy a údrž	10 000,00	20 000,00	15 012,00	150,12	75,06
5512	6121	Budovy, haly a stavby	140 000,00	1 030 000,00	1 005 757,92	718,40	97,65
<b>6112</b>		<b>Zastupitelstva obcí</b>					
6112	5021	Ostatní osobní výdaje	5 000,00	5 000,00	400,00	8,00	8,00



Paragraf	Položka	Text	SR	UR	Zůstatek	%SR	%UR
6112	5023	Odměny členů zastupitelstva obcí a krajů	690 000,00	690 000,00	678 493,00	98,33	98,33
6112	5031	Pov. poj. na soc. zab. a př. na st.p.z.	135 000,00	135 000,00	130 422,00	96,61	96,61
6112	5032	Pov. poj. na veřejné zdravotní pojištění	63 000,00	63 000,00	55 990,00	88,87	88,87
6112	5167	Služby školení a vzdělávání	5 000,00	5 000,00	3 000,00	60,00	60,00
6112	5169	Nákup ostatních služeb	1 000,00	1 000,00	0,00	0,00	0,00
6112	5173	Cestovné	20 000,00	20 000,00	4 753,00	23,77	23,77
6112	5175	Výdaje na poř. věcí a služeb - pohoštění	5 000,00	5 000,00	3 668,00	73,36	73,36
6112	5194	Věcné dary	3 000,00	3 000,00	1 714,00	57,13	57,13
<b>6117</b>		<b>Volby do Evropského parlamentu</b>					
6117	5011	Platy zaměstnanců v pracovním poměru	0,00	4 000,00	2 013,00	0,00	50,33
6117	5021	Ostatní osobní výdaje	0,00	19 000,00	12 285,00	0,00	64,66
6117	5031	Pov. poj. na soc. zab. a př. na st.p.z.	0,00	1 000,00	503,00	0,00	50,30
6117	5032	Pov. poj. na veřejné zdravotní pojištění	0,00	1 000,00	182,00	0,00	18,20
6117	5139	Nákup materiálu j.n.	0,00	1 000,00	277,00	0,00	27,70
6117	5173	Cestovné	0,00	1 000,00	59,00	0,00	5,90
6117	5175	Výdaje na poř. věcí a služeb - pohoštění	0,00	2 000,00	820,00	0,00	41,00
<b>6171</b>		<b>Činnost místní správy</b>					
6171	5011	Platy zaměstnanců v pracovním poměru	370 000,00	437 000,00	403 100,00	108,95	92,24
6171	5021	Ostatní osobní výdaje	30 000,00	30 000,00	19 050,00	63,50	63,50
6171	5031	Pov. poj. na soc. zab. a př. na st.p.z.	93 000,00	110 000,00	100 376,00	107,93	91,25
6171	5032	Pov. poj. na veřejné zdravotní pojištění	35 000,00	41 000,00	36 279,00	103,65	88,49
6171	5038	Pov. poj. na úrazové pojištění	2 000,00	2 000,00	1 543,00	77,15	77,15
6171	5042	Odměny za užití počítačových programů	0,00	10 000,00	9 559,00	0,00	95,59
6171	5133	Léky a zdravotnický materiál	1 000,00	1 000,00	689,00	68,90	68,90
6171	5136	Výdaje na knihy, učební pomůcky a tisk	5 000,00	5 000,00	4 095,00	81,90	81,90
6171	5137	Drobný hmotný dlouhodobý majetek	70 000,00	150 000,00	149 058,69	212,94	99,37
6171	5138	Nákup zboží	3 000,00	3 000,00	0,00	0,00	0,00
6171	5139	Nákup materiálu j.n.	50 000,00	45 000,00	29 807,84	59,62	66,24
6171	5151	Studená voda	2 000,00	2 000,00	470,52	23,53	23,53
6171	5153	Plyn	45 000,00	45 000,00	33 220,00	73,82	73,82
6171	5154	Elektrická energie	15 000,00	15 000,00	13 320,60	88,80	88,80
6171	5161	Poštovní služby	5 000,00	5 000,00	4 376,00	87,52	87,52
6171	5162	Služby elektronických komunikací	25 000,00	25 000,00	22 838,82	91,36	91,36
6171	5163	Služby peněžních ústavů	11 000,00	11 000,00	10 003,00	90,94	90,94
6171	5166	Výdaje na dodav. pořízení informací	10 000,00	30 000,00	27 746,00	277,46	92,49
6171	5167	Služby školení a vzdělávání	15 000,00	15 000,00	10 790,00	71,93	71,93
6171	5168	Zpracování dat a služby souv. s IT a kom	50 000,00	81 000,00	77 101,75	154,20	95,19
6171	5169	Nákup ostatních služeb	30 000,00	50 000,00	49 170,37	163,90	98,34
6171	5171	Výdaje na dodavatel.zajišť.opravy a údrž	5 000,00	6 000,00	5 699,30	113,99	94,99
6171	5172	Výdaje na nákup softwaru a poč.programů	5 000,00	120 000,00	87 330,00	1 746,60	72,78
6171	5173	Cestovné	5 000,00	5 000,00	1 568,00	31,36	31,36
6171	5175	Výdaje na poř. věcí a služeb - pohoštění	10 000,00	10 000,00	3 765,10	37,65	37,65
6171	5192	Poskytnuté náhrady	1 000,00	1 000,00	400,00	40,00	40,00
6171	5194	Věcné dary	15 000,00	15 000,00	7 787,00	51,91	51,91
6171	5222	Neinv.transf. spolkům	1 000,00	1 000,00	500,00	50,00	50,00
6171	5321	Neinvestiční transfery obcím	4 000,00	4 000,00	3 600,00	90,00	90,00
6171	5361	Nákup kolků	1 000,00	1 000,00	0,00	0,00	0,00
6171	5362	Platby daní a poplatků st. rozpočtu	3 000,00	3 000,00	200,00	6,67	6,67
6171	6121	Budovy, haly a stavby	114 000,00	114 000,00	0,00	0,00	0,00
<b>6310</b>		<b>Příjmy a výdaje z úvěr.finanč.operací</b>					
6310	5141	Úroky vlastní	0,00	153 000,00	150 354,19	0,00	98,27
6310	5163	Služby peněžních ústavů	9 331,00	11 331,00	9 952,80	106,66	87,84
<b>6330</b>		<b>Převody vlastním fondům v rozp.úz.úr.</b>					
6330	5345	Převody vlastním rozpočtovým účtům	0,00	0,00	323 000,00	0,00	0,00
<b>6399</b>		<b>Ost.finanční operace</b>					
6399	5365	Platby daní a poplat.kraj.,obcím a st.f	45 000,00	162 000,00	161 120,00	358,04	99,46
<b>6402</b>		<b>Finanční vypořádání minulých let</b>					

Paragraf	Položka	Text	SR	UR	Zůstatek	%SR	%UR
6402	5364	Vratky trans. poskyt. z veř. rozp. ústř.	32 669,00	32 669,00	32 669,00	100,00	100,00
		<b>Výdaje celkem</b>	14 000 000,00	16 623 342,40	12 418 252,37	88,70	74,70
		<b>Konsolidace</b>	0,00	0,00	323 000,00	0,00	0,00
		<b>Výdaje celkem po konsolidaci</b>	14 000 000,00	16 623 342,40	12 095 252,37	86,39	72,76

## Financování

### Financování

Text	Číslo řádku	SR	UR	Zůstatek	%SR	%UR
Změna stavu krátk. prostřed.na účtech	8115	2 918 000,00	2 793 000,00	-1 629 587,11	-55,85	-58,35
Uhrazené splátky dlouh. přij. půjček	8124	-918 000,00	-765 000,00	-763 768,08	83,2	99,84
Oper.z peněž.účtů organ.bez char.P a V	8901	0,00	0,00	197 563,00	0,00	0,00
Financování (součet za třídu 8)	8000	2 000 000,00	2 028 000,00	-2 195 792,19	-109,79	-108,27
Třída 8 - Financování	4450	2 000 000,00	2 028 000,00	-2 195 792,19	-109,79	-108,27
Konsolidace financování	4460	0,00	0,00	0,00	0,00	0,00
Financování celkem po konsolidaci	4470	2 000 000,00	2 028 000,00	-2 195 792,19	-109,79	-108,27

### Stavy a obraty na bankovních účtech

Text	Číslo řádku	PS k 1. 1.	Stav	Změna stavu BÚ
Základní běžný účet ÚSC	6010	5 952 980,35	7 534 044,80	-1 581 064,45
Běžné účty fondů ÚSC	6020	128 892,82	177 415,48	-48 522,66
Běžné účty celkem	6030	6 081 873,17	7 711 460,28	-1 629 587,11

## Hospodářský výsledek

Hospodářský výsledek je údajem o hospodaření s náklady a výnosy. Je zobrazen ve výkazu zisku a ztráty a vyčísluje rozdíl mezi dosaženými výnosy a vynaloženými náklady.

Text	Stav v Kč
náklady	11 418 681,85
výnosy	15 965 933,59
výsledek hospodaření před zdaněním	5 088 371,74
<b>výsledek hospodaření běžného účetního období</b>	<b>4 547 251,74</b>

## Další finanční operace

Obec Křenovice v roce 2019 pokračovala se splácením úvěru na stavbu kanalizace a čistírnou odpadních vod, který byl sjednán ve výši 15 mil. Kč. Úvěr bude splácen do 30.6.2036.

Text	Stav v Kč
Sjednaná výše úvěru	15 000 000,00
Splátka úvěru rok 2018	-378 151,83
Stav k 1.1.	14 621 848,17
Splátka úvěru rok 2019	-763 768,08
<b>konečný stav úvěru k 31.12.</b>	<b>13 858 080,09</b>

V roce 2019 obec poskytla návratnou finanční výpomoc ve výši 110 000 Kč fyzické osobě s trvalým pobytem v obci, která se ocitla vlivem povětrnostních podmínek v těžké životní situaci.

Splácena nebyla žádná jiná půjčka ani obci nebyla poskytnuta návratná finanční výpomoc, obec nemá hospodářskou činnost. K 1.11.2019 byla obec registrována jako plátce DPH.

## Peněžní fondy - Fond na zlepšení úrovně bydlení

Obec Křenovice má zřízený Fond na zlepšení úrovně bydlení, jehož podmínky pro poskytování půjček jsou zpracovány ve směrnici. V roce 2019 nebyly z fondu poskytnuty žádné půjčky, spláceny byly 3 půjčky.

Text	Stav v Kč	Stav v Kč
počáteční stav fondu k 1.1.	219 037,92	
počáteční stav účtu k 1.1.		128 892,82
splátky půjček		+ 46 823,10
příjmy z úroků	+ 2 713,56	+ 2 713,56
poplatky	- 1 014,00	- 1 014,00
poskytnuté půjčky		0,00
<b>konečný stav fondu</b>	<b>220 737,48</b>	
stav účtu k 31.12.	177 415,48	<b>177 415,48</b>
stav pohledávek	43 322,00	

## Majetek

Obec provádí řádnou inventarizaci majetku vždy k 31.12. daného roku.

Majetek je veden na majetkových účtech účtové třídy 0 od účtu 018 – 069 a na podrozvahových účtech, členěn je dle organizačních útvarů.

Hospodaření s majetkem (prodej, pronájem, výpůjčka atd.) probíhá v souladu se zákonem 128/2000 Sb., o obcích (obecní zřízení) v platném znění a záměr o daném úkonu je vyvěšen na úřední desce před schválením zastupitelstvem obce.

V lednu 2019 byl po zkušebním provozu vydán kolaudační souhlas s užíváním stavby kanalizace a ČOV. Stavba byla následně zavedena do majetku v hodnotě 60 171 062,64 Kč. Na stavbu získala obec dotaci z OPŽP ve výši 32 227 970,08 Kč a od Olomouckého kraje v hodnotě 2 300 000 Kč. Jelikož se Obec Křenovice stala od 1.11.2019 plátcem DPH, bylo zažádáno dle § 79 daňového zákona o vrácení DPH při registraci, a to ve výši 9 507 975,81 Kč, z toho pak vratka DPH pro OPŽP činila 5 369 552,79 Kč a pro Olomoucký kraj ve výši 383 206,61 Kč.

## Majetek

	Název položky	SU	BO - brutto	BO - korekce	BO - netto	MO - netto
	AKTIVA CELKEM		118 956 366,10	8 894 307,72	110 062 058,38	105 250 793,85
A.	Stálá aktiva		100 232 967,71	8 888 110,53	91 344 857,18	98 507 774,98
I.	Dlouhodobý nehmotný majetek		350 098,00	177 088,00	173 010,00	186 330,00
	5. Drobný dlouhodobý nehmotný majetek	018	150 448,00	150 448,00	0,00	0,00
	6. Ostatní dlouhodobý nehmotný majetek	019	199 650,00	26 640,00	173 010,00	186 330,00
II.	Dlouhodobý hmotný majetek		97 673 664,89	8 711 022,53	88 962 642,36	96 740 299,88
	1. Pozemky	031	15 008 002,03	0,00	15 008 002,03	15 772 112,70
	3. Stavby	021	60 413 660,50	5 343 696,00	55 069 964,50	9 586 001,97
	4. Samostatné hmotné movité věci a soubory hmotných movitých věcí	022	5 791 350,78	804 562,00	4 986 788,78	1 149 563,30
	6. Drobný dlouhodobý hmotný majetek	028	2 562 764,53	2 562 764,53	0,00	0,00
	8. Nedokončený dlouhodobý hmotný majetek	042	13 894 887,05	0,00	13 894 887,05	70 229 621,91
	9. Poskytnuté zálohy na dlouhodobý hmotný majetek	052	3 000,00	0,00	3 000,00	3 000,00
III.	Dlouhodobý finanční majetek		1 936 882,82	0,00	1 936 882,82	1 491 000,00
	6. Ostatní dlouhodobý finanční majetek	069	1 936 882,82	0,00	1 936 882,82	1 491 000,00
IV.	Dlouhodobé pohledávky		272 322,00	0,00	272 322,00	90 145,10
	1. Poskytnuté návratné finanční výpomoci dlouhodobé	462	95 000,00	0,00	95 000,00	0,00
	5. Ostatní dlouhodobé pohledávky	469	177 322,00	0,00	177 322,00	90 145,10
B.	Oběžná aktiva		18 723 398,39	6 197,19	18 717 201,20	6 743 018,87
I.	Zásoby		39 207,53	0,00	39 207,53	26 267,97

	Název položky	SU	BO - brutto	BO - korekce	BO - netto	MO - netto
	2. Materiál na skladě	112	37 103,63	0,00	37 103,63	15 652,29
	8. Zboží na skladě	132	2 103,90	0,00	2 103,90	10 615,68
II.	Krátkodobé pohledávky		10 730 987,58	6 197,19	10 724 790,39	367 499,73
	1. Odběratelé	311	39 015,49	967,99	38 047,50	139 134,33
	4. Krátkodobé poskytnuté zálohy	314	257 720,00	0,00	257 720,00	180 510,00
	5. Jiné pohledávky z hlavní činnosti	315	16 256,00	5 229,20	11 026,80	9 474,40
	15. Daň z přidané hodnoty	343	9 753 163,00	0,00	9 753 163,00	0,00
	30. Náklady příštích období	381	20 913,34	0,00	20 913,34	0,00
	32. Dohadné účty aktivní	388	643 919,75	0,00	643 919,75	36 000,00
	33. Ostatní krátkodobé pohledávky	377	0,00	0,00	0,00	2 381,00
III.	Krátkodobý finanční majetek		7 953 203,28	0,00	7 953 203,28	6 349 251,17
	5. Jiné běžné účty	245	226 800,00	0,00	226 800,00	205 360,00
	11. Základní běžný účet územních samosprávných celků	231	7 534 044,80	0,00	7 534 044,80	5 952 980,35
	12. Běžné účty fondů územních samosprávných celků	236	177 415,48	0,00	177 415,48	128 892,82
	15. Ceniny	263	1 170,00	0,00	1 170,00	819,00
	17. Pokladna	261	13 773,00	0,00	13 773,00	61 199,00

### Vyúčtování finančních vztahů (kraje, obce, DSO a vnitřní převody)

Text	Číslo řádku	SR	UR	Zůstatek	%SR	%UR
Třída 1 - Daňové příjmy	4010	7 975 000,00	8 361 000,00	8 197 931,28	102,8	98,05
Třída 2 - Nedaňové příjmy	4020	1 322 600,00	1 499 600,00	1 378 920,88	104,26	91,95
Třída 3 - Kapitálové příjmy	4030	2 550 000,00	3 086 000,00	3 065 450,00	120,21	99,33
Třída 4 - Přijaté transfery	4040	152 400,00	1 648 742,40	1 971 742,40	1 293,79	119,59
Příjmy celkem	4050	12 000 000,00	14 595 342,40	14 614 044,56	121,78	100,13
Konsolidace příjmů	4060	0,00	0,00	323 000,00	0,00	0,00
4122-Neinv. příj. transf. od reg. org.	4110	0,00	29 942,40	29 942,40	0,00	100,00
4134-Převody z rozpočtových účtů	4140	0,00	0,00	323 000,00	0,00	0,00
4222-Inv. přijaté transfery od regionů	4180	0,00	1 250 000,00	1 250 000,00	0,00	100,00
Příjmy celkem po konsolidaci	4200	12 000 000,00	14 595 342,40	14 291 044,56	119,09	97,92
Třída 5 - Běžné výdaje	4210	7 323 000,00	9 632 342,40	7 703 745,17	105,2	79,98
Třída 6 - Kapitálové výdaje	4220	6 677 000,00	6 991 000,00	4 714 507,20	70,61	67,44
Výdaje celkem	4240	14 000 000,00	16 623 342,40	12 418 252,37	88,70	74,70
Konsolidace výdajů	4250	0,00	0,00	323 000,00	0,00	0,00
5321-Neinv. transfery obcím	4260	4 000,00	19 000,00	18 600,00	465,00	97,89
5329-Neinv. transf. veř. rozp. míst. úř.	4280	13 000,00	13 000,00	12 570,00	96,69	96,69
5345-Přev. vlast. rozp. fondům	4300	0,00	0,00	323 000,00	0,00	0,00
Výdaje celkem po konsolidaci	4430	14 000 000,00	16 623 342,40	12 095 252,37	86,39	72,76
Saldo příjmů a výdajů po kons.	4440	-2 000 000,00	-2 028 000,00	2 195 792,19	-109,79	-108,27
Třída 8 - Financování	4450	2 000 000,00	2 028 000,00	-2 195 792,19	-109,79	-108,27
Konsolidace financování	4460	0,00	0,00	0,00	0,00	0,00
Financování celkem po konsolidaci	4470	2 000 000,00	2 028 000,00	-2 195 792,19	-109,79	-108,27

### Vyúčtování finančních vztahů (státní rozpočet, státní fondy a národní fond)

Účelový znak	Položka	Text	Skutečnost (příjmy)	Skutečnost (výdaje)
13101	4116	Ost. NI př.transf. ze státního rozp.	217 000,00	217 000,00
98348	4111	NI př.transf. ze všeob.pokl.sp.st.rozp.	29 000,00	16 139,00

### Poskytnuté transfery, příspěvky a dary ostatním subjektům

Paragraf	Položka	Příjemce	Účel	Částka v Kč
2292	5339	Olomoucký kraj-KIDSOK	dopravní obsluha	30 310,00
3311	5222	DS Smotaná hadice Křenovice	na činnost	15 000,00
3314	5339	MěKS Kojetín	nákup knih a časopisů pro knihovnu	13 000,00
3330	5223	ŘKF Křenovice	opr. kostela-dveře na kruchtě, linoleum	30 000,00

3419	5222	Sokol Křenovice	na činnost	45 000,00
3429	5222	MS Háj Křenovice	oprava chaty – napáječky, umělá nora	25 000,00
3639	5329	SOMSH Kojetín	příspěvek dle počtu obyv.	12 570,00
4351	5321	Město Kojetín	Příspěvek na rozvoj soc. služeb	15 000,00
4359	5229	Charita Kojetín	na provoz, TOS	15 028,00
6171	5222	STATIM, z.s. Praha	dar na babybox	500,00
6171	5321	Statutární město Přerov	za přestupky	3 600,00
		<b>Celkem</b>		<b>205 008,00</b>

## Finanční hospodaření zřízených PO a hospodaření s jejich majetkem

Obec Křenovice má zřízenou jednu příspěvkovou organizaci s názvem Základní škola a Mateřská škola Křenovice, okres Přerov, příspěvková organizace.

### Základní škola a Mateřská škola Křenovice

Název organizace	IČ	Provozní příspěvek	Příspěvek od KÚ, dotace	Ostatní výnosy	Náklady	Hospodářský výsledek	Fondy
Základní škola a Mateřská škola	70992886	719 000,00	7 687 012,89	108 464,28	8 504 397,37	10 079,80	966 793,18

## Zpráva o výsledku přezkoumání hospodaření

Přezkoumání hospodaření bylo provedeno v souladu se zákonem č.420/2004 Sb., o přezkoumávání hospodaření územních samosprávných celků a dobrovolných svazků obcí, ve znění pozdějších předpisů, ve dnech 18.11.2019 a 4.3.2020 Krajským úřadem Olomouckého kraje - oddělením kontroly. Při přezkoumání hospodaření **nebyly zjištěny chyby a nedostatky**. Úplné znění zprávy o provedeném přezkoumání hospodaření Obce Křenovice za rok 2019 je přílohou k závěrečnému účtu.

## Ostatní doplňující údaje

Připomínky od občanů nebyly k návrhu závěrečného účtu uplatněny.

Návrh závěrečného účtu obce byl projednán a schválen bez výhrad na 17. zasedání zastupitelstva obce dne 26.5.2020.

Návrh závěrečného účtu obce za rok 2019 byl vyvěšen na úřední desce před projednáváním v zastupitelstvu obce od 6.5.2020, sejmut byl 27.5.2020.

Přílohy vyvěšené na úřední desce:

Zpráva o výsledku přezkoumání hospodaření obce Křenovice

Přílohy vyvěšené na elektronické desce a k nahlédnutí na obecním úřadě:

Zpráva o výsledku přezkoumání hospodaření obce Křenovice

Výkaz Fin 2-12M

Výkazy účetní závěrky - rozvaha, příloha, výkaz zisku a ztráty

Výkaz zisku a ztráty příspěvkové organizace

V Křenovicích

Dne 27.5.2020

Zpracovala Škařupová Monika v.r.

Starosta Lejnar Jaroslav v.r.

Oznámení vyvěšeno na úřední a elektronické desce : 28.5.2020

Oznámení sejmuto z úřední a elektronické desky:

Závěrečný účet vyvěšen na internetových stránkách : 28.5.2020

Závěrečný účet sejmuto z internetových stránek :