

Obec Křenovice

Závěrečný účet za rok 2021

sestavený v Kč ke dni 31.12.2021

Závěrečný účet je sestaven v souladu s § 17 zákona č.250/2000 Sb., o rozpočtových pravidlech územních rozpočtů, ve znění pozdějších předpisů. Obsah závěrečného účtu je dán ustanovením § 17 odst. 2 a 3 výše uvedeného zákona. Nedílnou součástí závěrečného účtu je Zpráva o výsledku přezkoumání hospodaření obce Křenovice za rok 2021.

Údaje o organizaci

Identifikační číslo	00636304
Název	Obec Křenovice
Ulice	Křenovice 18
Obec	Křenovice
Pošta	752 01 Kojetín

Kontaktní údaje

Telefon	581769022
E-mail	podatelna@krenovice.net
Web	www.krenovice.net
ID datové schránky	nwkaw42

Obsah závěrečného účtu

- Plnění rozpočtu obce
- Financování
- Hospodářský výsledek
- Další finanční operace
- Peněžní fondy
- Majetek
- Vyúčtování finančních vztahů (kraje, obce, DSO a vnitřní převody)
- Vyúčtování finančních vztahů (státní rozpočet, státní fondy a národní fond)
- Poskytnuté transfery, příspěvky a dary ostatním subjektům
- Finanční hospodaření zřízených PO
- Zpráva o výsledku přezkoumání hospodaření obce
- Ostatní doplňující údaje

Plnění rozpočtu obce

Finanční hospodaření obce Křenovice se v roce 2021 řídilo schváleným rozpočtem, který zastupitelstvo doplnilo a schválilo na svém zasedání č. 20 dne 15.12.2020. Rozpočet obce Křenovice byl schválen ve výši příjmů 14 468 000 Kč, výdaje činily 19 540 000 Kč a financování 5 072 000 Kč. Během roku 2021 bylo provedeno 25 rozpočtových opatření, která reagovala na změnu rozpočtu v oblasti dotačních titulů, přesunů rozpočtových prostředků a použití nových příjmů k zajištění nových výdajů. Upravený rozpočet v příjmové části se navýšil na částku 17 901 304,56 Kč, ve výdajové části na 23 249 303,10 Kč a financování bylo 5 347 998,54 Kč. Skutečnost pak následně vykazovala tyto hodnoty – v příjmech 17 000 382,19 Kč, ve výdajích 19 774 013,87 Kč a ve financování 2 773 631,68 Kč.

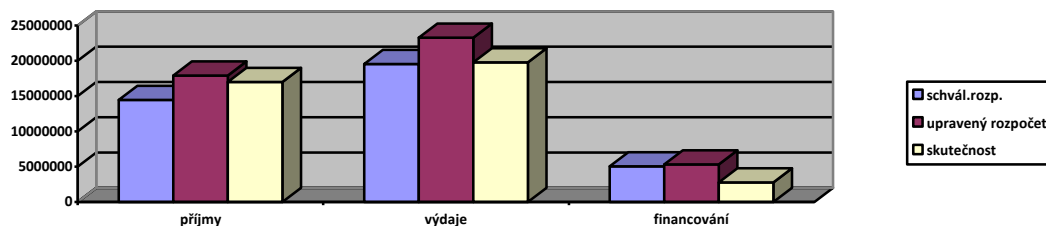

Některé plánované a uskutečněné akce

Par.	Text	Název akce	Rozpočet v Kč	Skutečnost v Kč	Dotace na akci v Kč
3613	Nebytové hospodářství	Rekonstrukce další části č.p.52	300 000,00	285 000,00	0,00
2341	Vodní díla v zem. krajině	Přípravné práce-revital. rybníka	100 000,00	8 500,00	0,00
3111	Mateřské školy	Rekonstrukce a zateplení budovy	500 000,00	453 820,50	0,00
3392	Zájmová čin. v kultuře	Rekonstrukce kotelny	185 000,00	182 408,80	0,00
3399	Záležitosti kultury	Oslavy první zmínky o obci	250 000,00	0,00	Neusk.-Covid
3412	Sportovní zařízení	Multifunkční sportoviště	2 005 000,00	1 996 599,17	1 283 230,57
3612	Bytové hospodářství	Nákup nemovitostí	1 742 000,00	1 454 000,00	0,00
3613	Nebytové hospodářství	Nákup nemovitosti	1 442 000,00	1 352 000,00	0,00
3632	Pohřebnictví	Úprava hřbitova	500 000,00	0,00	0,00
3745	Péče o vzhled obcí a v.z.	Realizace ÚSES – zeleň v krajině	5 222 815,03	5 222 815,03	4 877 786,97
5512	Požární ochrana	Rekonstrukce hasičárny III.etapa	982 000,00	969 226,21	330 000,00

Rozpis plnění příjmů

Paragraf	Položka	Text	SR	UR	Zůstatek	%SR	%UR
0000	1111	Daň z příjmů fyz. osob placená plátcí	517 000,00	1 290 000,00	1 288 426,08	249,21	99,88
0000	1112	Daň z příjmu fyz. osob placená poplatníkem	10 000,00	85 000,00	82 094,53	820,95	96,58
0000	1113	Daň z příjmu fyz. osob vybíraná srážkou	147 000,00	215 000,00	212 842,52	144,79	99,00
0000	1121	Daň z příjmů práv. osob	940 000,00	1 800 000,00	1 796 095,60	191,07	99,78
0000	1122	Daň z příjmů práv. osob za obce	170 000,00	170 000,00	79 420,00	46,72	46,72
0000	1211	Daň z přidané hodnoty	3 400 000,00	4 017 000,00	4 014 354,16	118,07	99,93
0000	1334	Odvody za odnětí půdy ze zem. půd. fon	0,00	43 000,00	42 422,69	0,00	98,66
0000	1335	Poplatky za odnětí pozemků plnění f.lesa	0,00	1 000,00	0,62	0,00	0,06
0000	1340	Poplatek za provoz systému KO	242 000,00	255 000,00	250 897,00	103,68	98,39
0000	1341	Poplatek ze psů	12 000,00	12 000,00	10 844,00	90,37	90,37
0000	1343	Poplatek ze užívání veř. prostr.	2 000,00	2 000,00	1 600,00	80,00	80,00
0000	1344	Poplatek ze vstupného	2 000,00	2 000,00	100,00	5,00	5,00
0000	1361	Správní poplatky	8 000,00	8 000,00	4 990,00	62,38	62,38
0000	1381	Daň z hazardních her	45 000,00	65 000,00	59 235,99	131,64	91,13
0000	1382	Zrušený odv. z loterií a pod. her kromě	0,00	1 000,00	2,77	0,00	0,28
0000	1511	Daň z nemovitých věcí	922 000,00	922 000,00	849 116,25	92,09	92,09
0000	2460	Splátky půjč.p. od obyvatelstva	90 000,00	90 000,00	82 008,00	91,12	91,12
0000	4111	NI př.transf. ve všeob.pokl.sp.st.rozp.	0,00	135 506,92	135 506,92	0,00	100,00

Závěrečný účet Obce Křenovice za rok 2021

Paragraf	Položka	Text	SR	UR	Zůstatek	%SR	%UR
0000	4112	NI př.transf. ze st.r. v rám. souh. dotv	132 500,00	132 500,00	132 500,00	100,00	100,00
0000	4113	NI. př. transf. ze stát. fondů	0,00	125 840,00	0,00	0,00	0,00
0000	4116	Ost. NI př.transfer. ze státního rozp.	4 798 000,00	4 952 786,97	4 952 786,97	103,23	100,00
0000	4122	NI. př. transf. od krajů	0,00	36 632,00	36 632,00	0,00	100,00
0000	4216	Ost. př. transfery ze státního rozpočtu	1 374 000,00	1 283 230,57	1 283 230,57	93,39	100,00
0000	4222	Inv. př. transfery od krajů	0,00	330 000,00	330 000,00	0,00	100,00
1019		Ost. zem. s pot. činnost a rozvoj					
1019	2131	Příjmy z pronájmu pozemků	152 000,00	180 000,00	179 583,00	118,15	99,77
1039		Ost. záležitosti lesního hospodářství					
1039	2131	Příjmy z pronájmu pozemků	1 000,00	1 000,00	500,00	50,00	50,00
2141		Vnitřní obchod					
2141	2111	Příjmy z poskytování služeb a výrobků	15 000,00	20 000,00	18 829,58	125,53	94,15
2141	2132	Příjmy z pronájmu ost. nem. věcí a jevic	1 000,00	1 000,00	12,00	1,20	1,20
2141	2324	Přijaté nekapitálové příspěvky a náhrady	3 000,00	3 000,00	0,00	0,00	0,00
2321		Odvád.a číšť.odp.vod a naklád. s kaly					
2321	2111	Příjmy z poskytování služeb a výrobků	450 000,00	495 000,00	485 878,91	107,97	98,16
2411		Záležitosti pošt					
2411	2111	Příjmy z poskytování služeb a výrobků	164 000,00	164 000,00	152 108,24	92,75	92,75
2411	2324	Přijaté nekapitálové příspěvky a náhrady	4 000,00	4 000,00	0,00	0,00	0,00
3117		První stupeň základních škol					
3117	2229	Ostatní přijaté vratky transferů a podob	0,00	12 308,10	12 308,10	0,00	100,00
3314		Činnosti knihovnické					
3314	2111	Příjmy z poskytování služeb a výrobků	1 000,00	1 000,00	410,00	41,00	41,00
3314	2324	Přijaté nekapitálové příspěvky a náhrady	3 000,00	3 000,00	1 839,39	61,31	61,31
3392		Zájmová činnost v kultuře					
3392	2111	Příjmy z poskytování služeb a výrobků	15 000,00	15 000,00	768,39	5,12	5,12
3392	2132	Příjmy z pronájmu ost. nem. věcí a jevic	40 000,00	40 000,00	30 954,00	77,39	77,39
3392	2324	Přijaté nekapitálové příspěvky a náhrady	10 000,00	22 000,00	20 655,79	206,56	93,89
3612		Bytové hospodářství					
3612	2111	Příjmy z poskytování služeb a výrobků	40 000,00	55 000,00	46 349,49	115,87	84,27
3612	2132	Příjmy z pronájmu ost. nem. věcí a jevic	54 000,00	54 000,00	52 434,00	97,10	97,10
3612	2141	Příjmy z úroků	4 000,00	4 000,00	3 672,24	91,81	91,81
3612	2324	Přijaté nekapitálové příspěvky a náhrady	3 000,00	3 000,00	2 304,43	76,81	76,81
3612	3111	Příjmy z prodeje pozemků	36 000,00	36 000,00	36 000,00	100,00	100,00
3612	3112	Příjmy z prodeje ost. nem. věcí a jejich	32 000,00	32 000,00	32 000,00	100,00	100,00
3613		Nebytové hospodářství					
3613	2132	Příjmy z pronájmu ost. nem. Věcí a jevic	5 000,00	5 000,00	4 100,00	82,00	82,00
3613	2324	Přijaté nekapitálové příspěvky a náhrady	10 000,00	10 000,00	574,69	5,75	5,75
3613	3111	Příjmy z prodeje pozemků	200 000,00	200 000,00	0,00	0,00	0,00
3613	3112	Příjmy z prodeje ost. nem. Věcí a jejich	250 000,00	250 000,00	0,00	0,00	0,00
3631		Veřejné osvětlení					
3631	2322	Přijaté pojistné náhrady	0,00	10 000,00	9 160,00	0,00	91,60
3631	2324	Přijaté nekapitálové příspěvky a náhrady	3 000,00	3 000,00	0,00	0,00	0,00
3632		Pohřebnictví					
3632	2139	Ostatní příjmy z pronájmu majetku	5 000,00	5 000,00	4 744,00	94,88	94,88
3633		Výstavba a údržba míst. inženýr. sítí					
3633	2119	Ostatní příjmy z vlastní činnosti	0,00	8 000,00	7 602,43	0,00	95,03
3639		Komunální služby a územní rozvoj j.n.					
3639	2111	Příjmy z poskytování služeb a výrobků	5 000,00	11 000,00	8 583,00	171,66	78,03
3639	2131	Příjmy z pronájmu pozemků	0,00	1 000,00	500,00	0,00	50,00
3639	3111	Příjmy z prodeje pozemků	0,00	101 000,00	100 486,50	0,00	99,49
3722		Sběr a odvoz komunálních odpadů					
3722	2111	Příjmy z poskytování služeb a výrobků	7 000,00	12 000,00	11 313,50	161,62	94,28
3722	2112	Příjmy z prodeje zboží	6 000,00	10 000,00	7 909,00	131,82	79,09
3723		Sběr a odvoz ostatních odpadů					
3723	2111	Příjmy z poskytování služeb a výrobků	15 000,00	16 000,00	15 312,00	102,08	95,70
3725		Využívání a zneškod.komunál.odpadů					

Paragraf	Položka	Text	SR	UR	Zůstatek	%SR	%UR
3725	2324	Přijaté nekapitálové příspěvky a náhrady	85 000,00	0,00	0,00	0,00	0,00
3729		Ostatní nakládání s odpady					
3729	2324	Přijaté nekapitálové příspěvky a náhrady	0,00	85 000,00	81 908,00	0,00	96,36
3745		Péče o vzhled obcí a veřejnou zeleň					
3745	2111	Příjmy z poskytování služeb a výrobků	0,00	2 000,00	1 550,00	0,00	77,50
4351		Osob. asist. peč. služba a podpora					
4351	2111	Příjmy z poskytování služeb a výrobků	1 000,00	1 000,00	0,00	0,00	0,00
4351	2321	Přijaté neinvestiční dary	0,00	15 000,00	15 000,00	0,00	100,00
5512		Požární ochrana – dobr. část					
5512	2111	Příjmy z poskytování služeb a výrobků	2 000,00	2 000,00	0,00	0,00	0,00
5512	2324	Přijaté nekapitálové příspěvky a náhrady	5 000,00	5 000,00	0,00	0,00	0,00
6171		Činnost místní správy					
6171	2111	Příjmy z poskytování služeb a výrobků	4 000,00	4 000,00	1 715,00	42,88	42,88
6171	2112	Příjmy z prodeje zboží	1 000,00	1 000,00	40,00	4,00	4,00
6171	2324	Přijaté nekapitálové příspěvky a náhrady	3 000,00	3 000,00	0,00	0,00	0,00
6310		Příjmy a výdaje z úvěr. finanč.operací					
6310	2141	Příjmy z úroků	2 500,00	2 500,00	785,84	31,43	31,43
6310	2142	Příjmy z podílů na zisku a dividend	18 000,00	18 000,00	7 384,00	41,02	41,02
6310	2324	Přijaté nekapitálové příspěvky a náhrady	1 000,00	1 000,00	0,00	0,00	0,00
6330		Převody vlastním fondům v rozp.úz.úr					
6330	4134	Převody z rozpočtových účtů	0,00	0,00	6 519 000,00	0,00	0,00
		Příjmy celkem	14 468 000,00	17 901 304,56	23 519 382,19	162,56	131,38
		Konsolidace	0,00	0,00	6 519 000,00	0,00	0,00
		Příjmy celkem po konsolidaci	14 468 000,00	17 901 304,56	17 000 382,19	117,50	94,97

Rozpis plnění výdajů

Paragraf	Položka	Text	SR	UR	Zůstatek	%SR	%UR
1037		Celospolečenské funkce lesů					
1037	5222	Neinv.transf. spolkům	0,00	40 000,00	40 000,00	0,00	100,00
2141		Vnitřní obchod					
2141	5151	Studená voda	1 000,00	1 000,00	510,86	51,09	51,09
2141	5153	Plyn	12 000,00	20 000,00	19 473,72	162,28	97,37
2141	5169	Nákup ostatních služeb	5 000,00	5 000,00	1 026,77	20,54	20,54
2141	5171	Výdaje na dodavatel.zajišť.opravy a údrž	2 000,00	2 000,00	0,00	0,00	0,00
2212		Silnice					
2212	5021	Ostatní osobní výdaje	10 000,00	10 000,00	0,00	0,00	0,00
2212	5139	Nákup materiálu j.n.	10 000,00	20 000,00	17 836,58	178,37	89,18
2212	5169	Nákup ostatních služeb	20 000,00	20 000,00	0,00	0,00	0,00
2212	5171	Výdaje na dodavatel.zajišť.opravy a údrž	20 000,00	40 000,00	35 810,60	179,05	89,53
2212	6121	Budovy, haly a stavby	500 000,00	100 000,00	0,00	0,00	0,00
2219		Ost. záležitosti pozemních komunikací					
2219	5139	Nákup materiálu j.n.	20 000,00	20 000,00	2 495,94	12,48	12,48
2219	5156	Pohonné hmoty a maziva	2 000,00	2 000,00	0,00	0,00	0,00
2219	5169	Nákup ostatních služeb	20 000,00	20 000,00	0,00	0,00	0,00
2219	5171	Výdaje na dodavatel.zajišť.opravy a údrž	130 000,00	130 000,00	0,00	0,00	0,00
2219	6121	Budovy, haly a stavby	0,00	30 000,00	23 595,00	0,00	78,65
2221		Provoz veřejné silniční dopravy					
2221	5021	Ostatní osobní výdaje	5 000,00	5 000,00	0,00	0,00	0,00
2221	5139	Nákup materiálu j.n.	15 000,00	15 000,00	0,00	0,00	0,00
2292		Dopravní obslužnost veř.sloužbami - link					
2292	5339	Neinv. transfery cizím PO	65 000,00	67 000,00	66 099,60	101,69	98,66
2310		Pitná voda					
2310	5139	Nákup materiálu j.n.	3 000,00	3 000,00	0,00	0,00	0,00
2310	5171	Výdaje na dodavatel.zajišť.opravy a údrž	0,00	35 000,00	2 420,00	0,00	6,91
2321		Odvád.a čist.odp.vod a naklád. s kaly					
2321	5011	Platy zaměstnanců v pracovním poměru	98 000,00	98 000,00	96 421,00	98,39	98,39

Závěrečný účet Obce Křenovice za rok 2021

Paragraf	Položka	Text	SR	UR	Zůstatek	%SR	%UR
2321	5021	Ostatní osobní výdaje	10 000,00	10 000,00	4 680,00	46,80	46,80
2321	5031	Pov. Poj. na soc. zab. A př. Na st.p.z.	25 000,00	25 000,00	23 916,00	95,66	95,66
2321	5032	Pov. Poj. na veřejné zdravotní pojištění	10 000,00	10 000,00	8 682,00	86,82	86,82
2321	5038	Pov. Poj. na úrazové pojištění	1 000,00	1 000,00	394,00	39,40	39,40
2321	5122	Podlimitní věcná břemena	10 000,00	27 000,00	26 154,00	261,54	96,87
2321	5137	Drobný dlouhodobý hmotný majetek	3 000,00	3 000,00	0,00	0,00	0,00
2321	5139	Nákup materiálu j.n.	25 000,00	25 000,00	9 258,60	37,03	37,03
2321	5151	Studená voda	2 000,00	2 000,00	1 065,51	53,28	53,28
2321	5154	Elektrická energie	95 000,00	101 000,00	96 820,43	101,92	95,86
2321	5162	Služby elektronických komunikací	1 000,00	2 000,00	1 097,30	109,73	54,87
2321	5163	Služby peněžních ústavů	5 000,00	5 000,00	4 962,30	99,25	99,25
2321	5164	Nájemné	0,00	3 000,00	2 034,00	0,00	67,80
2321	5169	Nákup ostatních služeb	100 000,00	310 000,00	268 083,20	268,08	86,48
2321	5171	Výdaje na dodavatel.zajišť.opravy a údrž	230 000,00	41 000,00	30 592,43	13,30	74,62
2321	5424	Náhrady mezd v době nemoci	5 000,00	5 000,00	0,00	0,00	0,00
2321	5901	Nespecifikované rezervy	525 000,00	525 000,00	0,00	0,00	0,00
2333		Úpravy drobných vodních toků					
2333	5169	Nákup ostatních služeb	30 000,00	30 000,00	0,00	0,00	0,00
2341		Vodní díla v zemědělské krajině					
2341	5169	Nákup ostatních služeb	37 000,00	37 000,00	3 570,00	9,65	9,65
2341	6121	Budovy, haly a stavby	63 000,00	63 000,00	4 930,00	7,83	7,83
2411		Záležitosti pošt					
2411	5011	Platy zaměstnanců v pracovním poměru	90 000,00	85 000,00	75 958,00	84,40	89,36
2411	5021	Ostatní osobní výdaje	50 000,00	55 000,00	52 200,00	104,40	94,91
2411	5031	Pov. poj. na soc. zab. a př. na st.p.z.	23 000,00	23 000,00	18 838,00	81,90	81,90
2411	5032	Pov. poj. na veřejné zdravotní pojištění	9 000,00	9 000,00	6 836,00	75,96	75,96
2411	5038	Pov. poj. na úrazové pojištění	1 000,00	1 000,00	337,00	33,70	33,70
2411	5132	Ochranné pomůcky	0,00	1 000,00	280,00	0,00	28,00
2411	5139	Nákup materiálu j.n.	1 000,00	1 000,00	35,00	3,50	3,50
2411	5151	Studená voda	1 000,00	1 000,00	171,00	17,10	17,10
2411	5154	Elektrická energie	19 000,00	18 000,00	17 533,37	92,28	97,41
2411	5162	Služby elektronických komunikací	2 000,00	2 000,00	1 200,00	60,00	60,00
2411	5163	Služby peněžních ústavů	2 000,00	2 000,00	0,00	0,00	0,00
2411	5169	Nákup ostatních služeb	2 000,00	2 000,00	133,10	6,66	6,66
2411	5171	Výdaje na dodavatel.zajišť.opravy a údrž	0,00	1 000,00	399,30	0,00	39,93
2411	5173	Cestovné	2 000,00	1 000,00	0,00	0,00	0,00
3111		Mateřské školy					
3111	5021	Ostatní osobní výdaje	5 000,00	5 000,00	0,00	0,00	0,00
3111	5139	Nákup materiálu j.n.	8 000,00	8 000,00	0,00	0,00	0,00
3111	5163	Služby peněžních ústavů	7 000,00	7 000,00	5 352,20	76,46	76,46
3111	5169	Nákup ostatních služeb	10 000,00	10 000,00	0,00	0,00	0,00
3111	5331	Neinv. přisp. zřízeným PO	320 000,00	320 000,00	320 000,00	100,00	100,00
3111	6121	Budovy, haly a stavby	500 000,00	500 000,00	453 820,50	90,76	90,76
3117		První stupeň základních škol					
3117	5021	Ostatní osobní výdaje	5 000,00	5 000,00	3 510,00	70,20	70,20
3117	5139	Nákup materiálu j.n.	10 000,00	9 000,00	0,00	0,00	0,00
3117	5163	Služby peněžních ústavů	6 000,00	6 000,00	4 718,10	78,64	78,64
3117	5169	Nákup ostatních služeb	6 000,00	6 000,00	0,00	0,00	0,00
3117	5331	Neinv. přisp. zřízeným PO	396 000,00	396 000,00	396 000,00	100,00	100,00
3117	5336	Neinv.transf. zřízeným PO	0,00	1 995,00	1 995,00	0,00	100,00
3117	5364	Vratky transferů poskytnutých z veřejnýc	0,00	12 308,10	12 308,10	0,00	100,00
3117	5492	Dary obyvatelstvu	8 000,00	9 000,00	9 000,00	112,50	100,00
3311		Divadelní činnost					
3311	5163	Služby peněžních ústavů	1 000,00	1 000,00	291,00	29,10	29,10
3311	5222	Neinv.transf. spolkům	10 000,00	10 000,00	0,00	0,00	0,00
3314		Činnosti knihovnické					
3314	5021	Ostatní osobní výdaje	20 000,00	19 000,00	15 600,00	78,00	82,11

Paragraf	Položka	Text	SR	UR	Zůstatek	%SR	%UR
3314	5136	Výdaje na knihy, učební pomůcky a tisk	2 000,00	2 000,00	349,00	17,45	17,45
3314	5137	Drobný dlouhodobý hmotný majetek	40 000,00	40 000,00	34 637,00	86,59	86,59
3314	5139	Nákup materiálu j.n.	2 000,00	2 000,00	0,00	0,00	0,00
3314	5151	Studená voda	1 000,00	1 000,00	41,70	4,17	4,17
3314	5153	Plyn	27 000,00	27 000,00	17 799,00	65,92	65,92
3314	5154	Elektrická energie	13 000,00	13 000,00	4 200,39	32,31	32,31
3314	5169	Nákup ostatních služeb	2 000,00	2 000,00	893,67	44,68	44,68
3314	5171	Výdaje na dodavatel.zajišť.opravy a údrž	0,00	1 000,00	399,30	0,00	39,93
3314	5339	Neinv. transfery cizím PO	13 000,00	13 000,00	13 000,00	100,00	100,00
3319		Ost. záležitosti kultury					
3319	5021	Ostatní osobní výdaje	5 000,00	5 000,00	5 000,00	100,00	100,00
3326		Poř., zach. a obn. hodnot míst.kultury					
3326	5163	Služby peněžních ústavů	0,00	2 000,00	1 087,40	0,00	54,37
3326	5171	Výdaje na dodavatel.zajišť.opravy a údrž	50 000,00	48 000,00	0,00	0,00	0,00
3330		Činnosti registr.církví a nábožen.spol.					
3330	5223	Neinv.transf. církvím a nábož. spol.	30 000,00	30 000,00	30 000,00	100,00	100,00
3341		Rozhlas a televize					
3341	5139	Nákup materiálu j.n.	5 000,00	5 000,00	0,00	0,00	0,00
3341	5171	Výdaje na dodavatel.zajišť.opravy a údrž	5 000,00	5 000,00	0,00	0,00	0,00
3349		Ost.záležitosti sdělovacích prostředků					
3349	5136	Výdaje na knihy, učební pomůcky a tisk	30 000,00	30 000,00	0,00	0,00	0,00
3392		Zájmová činnost v kultuře					
3392	5021	Ostatní osobní výdaje	8 000,00	55 000,00	44 475,00	555,94	80,86
3392	5137	Drobný dlouhodobý hmotný majetek	10 000,00	53 000,00	49 278,00	492,78	92,98
3392	5139	Nákup materiálu j.n.	10 000,00	10 000,00	2 942,16	29,42	29,42
3392	5151	Studená voda	6 000,00	6 000,00	1 791,16	29,85	29,85
3392	5153	Plyn	50 000,00	50 000,00	34 670,00	69,34	69,34
3392	5154	Elektrická energie	18 000,00	18 000,00	9 600,00	53,33	53,33
3392	5163	Služby peněžních ústavů	7 000,00	7 000,00	6 824,00	97,49	97,49
3392	5167	Služby školení a vzdělávání	1 000,00	1 000,00	0,00	0,00	0,00
3392	5169	Nákup ostatních služeb	15 000,00	15 000,00	13 273,08	88,49	88,49
3392	5171	Výdaje na dodavatel.zajišť.opravy a údrž	100 000,00	5 000,00	3 793,35	3,79	75,87
3392	6121	Budovy, haly a stavby	0,00	185 000,00	166 264,49	0,00	89,87
3399		Zálež.kultury,církví a sděl.prostředků					
3399	5021	Ostatní osobní výdaje	18 000,00	18 000,00	0,00	0,00	0,00
3399	5041	Odměny za užití dušev. vlastnictví	32 000,00	32 000,00	0,00	0,00	0,00
3399	5136	Výdaje na knihy, učební pomůcky a tisk	5 000,00	5 000,00	0,00	0,00	0,00
3399	5138	Nákup zboží	10 000,00	10 000,00	0,00	0,00	0,00
3399	5139	Nákup materiálu j.n.	72 000,00	22 000,00	9 617,17	13,36	43,71
3399	5161	Poštovní služby	3 000,00	3 000,00	0,00	0,00	0,00
3399	5169	Nákup ostatních služeb	90 000,00	90 000,00	43 705,00	48,56	48,56
3399	5175	Výdaje na poř. věcí a služeb - pohoštění	70 000,00	20 000,00	1 740,00	2,49	8,70
3399	5194	Věcné dary	25 000,00	25 000,00	22 691,00	90,76	90,76
3399	5492	Dary obyvatelstvu	30 000,00	14 000,00	8 900,00	29,67	63,57
3412		Sportovní zařízení ve vlastnictví obce					
3412	5137	Drobný dlouhodobý hmotný majetek	0,00	3 000,00	2 098,00	0,00	69,93
3412	5139	Nákup materiálu j.n.	0,00	1 000,00	80,00	0,00	8,00
3412	5166	Výdaje na dodav. pořízení informací	0,00	50 000,00	10 000,00	0,00	20,00
3412	6121	Budovy, haly a stavby	1 969 000,00	2 005 000,00	1 996 599,17	101,40	99,58
3419		Ost. sportovní činnost					
3419	5222	Neinv.transf. spolkům	50 000,00	50 000,00	50 000,00	100,00	100,00
3421		Využití volného času dětí a mládeže					
3421	5139	Nákup materiálu j.n.	2 000,00	2 000,00	1 021,24	51,06	51,06
3421	5169	Nákup ostatních služeb	5 000,00	5 000,00	0,00	0,00	0,00
3421	5175	Výdaje na poř. věcí a služeb - pohoštění	5 000,00	5 000,00	2 450,00	49,00	49,00
3421	5194	Věcné dary	3 000,00	3 000,00	0,00	0,00	0,00
3429		Zájmová činnost a rekreace j.n.					

Závěrečný účet Obce Křenovice za rok 2021

Paragraf	Položka	Text	SR	UR	Zůstatek	%SR	%UR
3429	5222	Neinv.transf. spolkům	40 000,00	0,00	0,00	0,00	0,00
3612		Bytové hospodářství					
3612	5021	Ostatní osobní výdaje	2 000,00	2 000,00	0,00	0,00	0,00
3612	5139	Nákup materiálu j.n.	10 000,00	10 000,00	0,00	0,00	0,00
3612	5151	Studená voda	8 000,00	8 000,00	5 594,00	69,92	69,92
3612	5153	Plyn	35 000,00	35 000,00	32 380,00	92,51	92,51
3612	5154	Elektrická energie	5 000,00	5 000,00	1 821,92	36,44	36,44
3612	5163	Služby peněžních ústavů	7 000,00	7 000,00	4 187,50	59,82	59,82
3612	5169	Nákup ostatních služeb	8 000,00	8 000,00	4 766,21	59,58	59,58
3612	5171	Výdaje na dodavatel.zajišť.opravy a údrž	5 000,00	5 000,00	0,00	0,00	0,00
3612	5660	Neinvestiční půjč.p. obyvatelstvu	60 000,00	60 000,00	16 978,00	28,30	28,30
3612	6121	Budovy, haly a stavby	850 000,00	1 530 000,00	1 268 660,00	149,25	82,92
3612	6130	Pozemky	150 000,00	212 000,00	185 340,00	123,56	87,42
3613		Nebytové hospodářství					
3613	5123	Podlimitní technické zhodnocení	0,00	7 000,00	0,00	0,00	0,00
3613	5137	Drobný dlouhodobý hmotný majetek	5 000,00	10 000,00	5 299,00	105,98	52,99
3613	5139	Nákup materiálu j.n.	5 000,00	5 000,00	3 718,26	74,37	74,37
3613	5151	Studená voda	2 000,00	2 000,00	255,86	12,79	12,79
3613	5153	Plyn	13 000,00	13 000,00	6 746,00	51,89	51,89
3613	5154	Elektrická energie	19 000,00	19 000,00	11 012,65	57,96	57,96
3613	5163	Služby peněžních ústavů	4 000,00	5 000,00	4 625,70	115,64	92,51
3613	5164	Nájemné	8 000,00	8 000,00	5 977,00	74,71	74,71
3613	5168	Zpracování dat a služby souv. s IT a kom	7 000,00	7 000,00	6 098,50	87,12	87,12
3613	5169	Nákup ostatních služeb	5 000,00	4 000,00	133,10	2,66	3,33
3613	5171	Výdaje na dodavatel.zajišť.opravy a údrž	4 000,00	4 000,00	0,00	0,00	0,00
3613	6121	Budovy, haly a stavby	300 000,00	1 848 000,00	1 523 380,00	507,79	82,43
3613	6130	Pozemky	0,00	115 000,00	113 620,00	0,00	98,80
3631		Veřejné osvětlení					
3631	5137	Drobný dlouhodobý hmotný majetek	10 000,00	12 000,00	11 717,64	117,18	97,65
3631	5139	Nákup materiálu j.n.	5 000,00	3 000,00	0,00	0,00	0,00
3631	5154	Elektrická energie	90 000,00	95 000,00	94 269,78	104,74	99,23
3631	5169	Nákup ostatních služeb	5 000,00	20 000,00	17 348,98	346,98	86,74
3631	5171	Výdaje na dodavatel.zajišť.opravy a údrž	15 000,00	58 000,00	46 524,60	310,16	80,21
3632		Pohřebnictví					
3632	5139	Nákup materiálu j.n.	2 000,00	4 000,00	1 543,00	77,15	38,58
3632	5151	Studená voda	2 000,00	2 000,00	470,22	23,51	23,51
3632	5154	Elektrická energie	6 000,00	6 000,00	5 426,78	90,45	90,45
3632	5156	Pohonné hmoty a maziva	2 000,00	0,00	0,00	0,00	0,00
3632	5169	Nákup ostatních služeb	4 000,00	4 000,00	0,00	0,00	0,00
3632	5171	Výdaje na dodavatel.zajišť.opravy a údrž	1 000,00	6 000,00	4 982,78	498,28	83,05
3632	6121	Budovy, haly a stavby	500 000,00	95 000,00	0,00	0,00	0,00
3633		Výstavba a údržba míst. inženýr. sítí					
3633	5169	Nákup ostatních služeb	1 000,00	1 000,00	145,20	14,52	14,52
3633	5192	Poskytnuté náhrady	38 000,00	38 000,00	37 500,00	98,68	98,68
3639		Komunální služby a územní rozvoj j.n.					
3639	5021	Ostatní osobní výdaje	8 000,00	8 000,00	0,00	0,00	0,00
3639	5133	Léky a zdravotnický materiál	1 000,00	1 000,00	0,00	0,00	0,00
3639	5139	Nákup materiálu j.n.	3 000,00	3 000,00	2 318,00	77,27	77,27
3639	5156	Pohonné hmoty a maziva	15 000,00	15 000,00	11 552,00	77,01	77,01
3639	5163	Služby peněžních ústavů	8 000,00	8 000,00	4 435,90	55,45	55,45
3639	5166	Výdaje na dodav. zařízení informací	0,00	5 000,00	3 250,00	0,00	65,00
3639	5169	Nákup ostatních služeb	10 000,00	5 000,00	1 900,00	19,00	38,00
3639	5171	Výdaje na dodavatel.zajišť.opravy a údrž	5 000,00	5 000,00	0,00	0,00	0,00
3639	5329	Ost.neinv.transf.veřej.rozp.místní úrov.	14 000,00	204 000,00	202 911,00	1 449,36	99,47
3639	5361	Nákup kolků	4 000,00	4 000,00	0,00	0,00	0,00
3639	5362	Platby daní a poplatků st. rozpočtu	7 000,00	7 000,00	6 536,00	93,37	93,37
3639	6130	Pozemky	500 000,00	700 000,00	665 030,00	133,01	95,00

Paragraf	Položka	Text	SR	UR	Zůstatek	%SR	%UR
3721		Sběr a odvoz nebezpečných odpadů					
3721	5169	Nákup ostatních služeb	25 000,00	25 000,00	18 751,00	75,00	75,00
3722		Sběr a odvoz komunálních odpadů					
3722	5137	Drobný dlouhodobý hmotný majetek	10 000,00	5 000,00	0,00	0,00	0,00
3722	5138	Nákup zboží	5 000,00	7 000,00	5 525,65	110,51	78,94
3722	5139	Nákup materiálu j.n.	2 000,00	2 000,00	0,00	0,00	0,00
3722	5169	Nákup ostatních služeb	255 000,00	260 000,00	258 256,91	101,28	99,33
3722	5171	Výdaje na dodavatel.zajišť.opravy a údrž	4 000,00	4 000,00	0,00	0,00	0,00
3722	6122	Stroje, přístroje a zařízení	50 000,00	50 000,00	0,00	0,00	0,00
3723		Sběr a odvoz ostatních odpadů					
3723	5137	Drobný dlouhodobý hmotný majetek	60 000,00	60 000,00	1 091,84	1,82	1,82
3723	5164	Nájemné	1 000,00	1 000,00	726,00	72,60	72,60
3723	5169	Nákup ostatních služeb	119 000,00	119 000,00	99 863,09	83,92	83,92
3745		Péče o vzhled obcí a veřejnou zeleň					
3745	5011	Platy zaměstnanců v pracovním poměru	650 000,00	460 000,00	426 361,00	65,59	92,69
3745	5021	Ostatní osobní výdaje	20 000,00	70 000,00	61 050,00	305,25	87,21
3745	5031	Pov. poj. na soc. zab. a př. na st.p.z.	165 000,00	150 000,00	105 747,00	64,09	70,50
3745	5032	Pov. poj. na veřejné zdravotní pojištění	60 000,00	55 000,00	38 373,00	63,95	69,77
3745	5038	Pov. poj. na úrazové pojištění	3 000,00	3 000,00	1 938,00	64,60	64,60
3745	5123	Podlimitní technické zhodnocení	0,00	14 000,00	13 500,00	0,00	96,43
3745	5131	Potraviny	3 000,00	3 000,00	170,00	5,67	5,67
3745	5132	Ochranné pomůcky	6 000,00	6 000,00	1 520,95	25,35	25,35
3745	5134	Výdaje na prádlo, oděv a obuv	3 000,00	3 000,00	0,00	0,00	0,00
3745	5137	Drobný dlouhodobý hmotný majetek	30 000,00	30 000,00	27 907,10	93,02	93,02
3745	5139	Nákup materiálu j.n.	30 000,00	284 000,00	197 208,87	657,36	69,44
3745	5156	Pohonné hmoty a maziva	30 000,00	0,00	0,00	0,00	0,00
3745	5164	Nájemné	0,00	2 000,00	1 210,00	0,00	60,50
3745	5166	Výdaje na dodav. pořízení informací	2 000,00	42 000,00	38 899,08	1 944,95	92,62
3745	5167	Služby školení a vzdělávání	2 000,00	2 000,00	0,00	0,00	0,00
3745	5169	Nákup ostatních služeb	5 100 000,00	5 318 000,00	5 297 287,03	103,87	99,61
3745	5171	Výdaje na dodavatel.zajišť.opravy a údrž	30 000,00	30 000,00	18 982,00	63,27	63,27
3745	5175	Výdaje na poř. věcí a služeb - pohoštění	2 000,00	2 000,00	0,00	0,00	0,00
3745	5192	Poskytnuté náhrady	2 000,00	2 000,00	200,00	10,00	10,00
3745	5194	Věcné dary	0,00	2 000,00	1 378,00	0,00	68,90
3745	5424	Náhrady mezd v době nemoci	7 000,00	7 000,00	2 087,00	29,81	29,81
3745	6122	Stroje, přístroje a zařízení	0,00	621 000,00	592 900,00	0,00	95,47
4339		Ost.soc.péče a pomoc rodině a manželst					
4339	5492	Dary obyvatelstvu	0,00	16 000,00	12 000,00	0,00	75,00
4351		Osob.asist.peč.služba a podp.sam.bydl.					
4351	5021	Ostatní osobní výdaje	3 000,00	3 000,00	0,00	0,00	0,00
4351	5321	Neinvestiční transfery obcím	0,00	15 000,00	15 000,00	0,00	100,00
4359		Ost.služby a činn. v oblasti soc.péče					
4359	5222	Neinv.transf. spolkům	0,00	5 000,00	5 000,00	0,00	100,00
4359	5229	Ost.neinv.transf. nezisk. a podob.organ.	16 000,00	16 000,00	15 268,00	95,42	95,42
5213		Krizová opatření					
5213	5901	Nespecifikované rezervy	15 000,00	0,00	0,00	0,00	0,00
5213	5903	Rezerva na krizová opatření	0,00	15 000,00	0,00	0,00	0,00
5512		Požární ochrana – dobr. část					
5512	5021	Ostatní osobní výdaje	10 000,00	12 000,00	8 285,00	82,85	69,04
5512	5132	Ochranné pomůcky	1 000,00	1 000,00	296,00	29,60	29,60
5512	5137	Drobný dlouhodobý hmotný majetek	20 000,00	46 000,00	45 122,81	225,61	98,09
5512	5139	Nákup materiálu j.n.	15 000,00	15 000,00	12 929,95	86,20	86,20
5512	5151	Studená voda	6 000,00	6 000,00	2 649,25	44,15	44,15
5512	5154	Elektrická energie	18 000,00	28 000,00	25 924,34	144,02	92,59
5512	5156	Pohonné hmoty a maziva	18 000,00	18 000,00	15 456,10	85,87	85,87
5512	5163	Služby peněžních ústavů	4 000,00	4 000,00	2 838,90	70,97	70,97
5512	5169	Nákup ostatních služeb	12 000,00	48 000,00	46 584,10	388,20	97,05

Závěrečný účet Obce Křenovice za rok 2021

Paragraf	Položka	Text	SR	UR	Zůstatek	%SR	%UR
5512	5171	Výdaje na dodavatel.zajišť.opravy a údrž	10 000,00	10 000,00	8 655,00	86,55	86,55
5512	5175	Výdaje na poř. věcí a služeb - pohoštění	0,00	10 000,00	9 948,00	0,00	99,48
5512	5194	Věcné dary	0,00	2 000,00	645,00	0,00	32,25
5512	6121	Budovy, haly a stavby	800 000,00	982 000,00	969 226,21	121,15	98,70
6112		Zastupitelstva obcí					
6112	5021	Ostatní osobní výdaje	5 000,00	4 000,00	1 800,00	36,00	45,00
6112	5023	Odměny členů zastupitelstva obcí a krajů	745 000,00	745 000,00	696 619,00	93,51	93,51
6112	5031	Pov. poj. na soc. zab. a př. na st.p.z.	148 000,00	148 000,00	128 425,00	86,77	86,77
6112	5032	Pov. poj. na veřejné zdravotní pojištění	72 000,00	72 000,00	62 858,00	87,30	87,30
6112	5132	Ochranné pomůcky	0,00	1 000,00	280,00	0,00	28,00
6112	5167	Služby školení a vzdělávání	5 000,00	5 000,00	0,00	0,00	0,00
6112	5169	Nákup ostatních služeb	1 000,00	1 000,00	0,00	0,00	0,00
6112	5173	Cestovné	20 000,00	20 000,00	6 508,00	32,54	32,54
6112	5175	Výdaje na poř. věcí a služeb - pohoštění	5 000,00	5 000,00	1 670,00	33,40	33,40
6112	5194	Věcné dary	5 000,00	5 000,00	1 247,00	24,94	24,94
6112	5424	Náhrady mezd v době nemoci	20 000,00	20 000,00	11 084,00	55,42	55,42
6114		Volby do Parlamentu ČR					
6114	5021	Ostatní osobní výdaje	0,00	20 000,00	16 128,24	0,00	80,64
6114	5131	Potraviny	0,00	2 000,00	1 001,00	0,00	50,05
6114	5133	Léky a zdravotnický materiál	0,00	2 000,00	588,00	0,00	29,40
6114	5139	Nákup materiálu j.n.	0,00	4 000,00	526,00	0,00	13,15
6114	5161	Poštovní služby	0,00	1 000,00	26,00	0,00	2,60
6114	5173	Cestovné	0,00	1 000,00	0,00	0,00	0,00
6114	5175	Výdaje na poř. věcí a služeb - pohoštění	0,00	1 000,00	0,00	0,00	0,00
6171		Činnost místní správy					
6171	5011	Platy zaměstnanců v pracovním poměru	625 000,00	610 000,00	592 851,00	94,86	97,19
6171	5021	Ostatní osobní výdaje	20 000,00	20 000,00	9 000,00	45,00	45,00
6171	5031	Pov. poj. na soc. zab. a př. na st.p.z.	159 000,00	159 000,00	147 014,00	92,46	92,46
6171	5032	Pov. poj. na veřejné zdravotní pojištění	59 000,00	59 000,00	53 356,00	90,43	90,43
6171	5038	Pov. poj. na úrazové pojištění	4 000,00	4 000,00	2 577,00	64,42	64,42
6171	5131	Potraviny	0,00	1 000,00	319,00	0,00	31,90
6171	5132	Ochranné pomůcky	2 000,00	2 000,00	700,00	35,00	35,00
6171	5133	Léky a zdravotnický materiál	1 000,00	1 000,00	0,00	0,00	0,00
6171	5136	Výdaje na knihy, učební pomůcky a tisk	5 000,00	5 000,00	2 299,00	45,98	45,98
6171	5137	Drobný dlouhodobý hmotný majetek	20 000,00	40 000,00	34 155,62	170,78	85,39
6171	5138	Nákup zboží	15 000,00	15 000,00	744,00	4,96	4,96
6171	5139	Nákup materiálu j.n.	40 000,00	40 000,00	34 149,65	85,37	85,37
6171	5151	Studená voda	2 000,00	2 000,00	426,44	21,32	21,32
6171	5153	Plyn	40 000,00	40 000,00	35 432,25	88,58	88,58
6171	5154	Elektrická energie	17 000,00	17 000,00	14 491,96	85,25	85,25
6171	5161	Poštovní služby	5 000,00	5 000,00	1 695,00	33,90	33,90
6171	5162	Služby elektronických komunikací	23 000,00	23 000,00	20 124,99	87,50	87,50
6171	5163	Služby peněžních ústavů	12 000,00	12 000,00	10 228,00	85,23	85,23
6171	5166	Výdaje na dodav. pořízení informací	40 000,00	42 000,00	41 475,60	103,69	98,75
6171	5167	Služby školení a vzdělávání	15 000,00	13 000,00	4 780,00	31,87	36,77
6171	5168	Zpracování dat a služby souv. s IT a kom	70 000,00	70 000,00	63 488,43	90,70	90,70
6171	5169	Nákup ostatních služeb	40 000,00	38 000,00	35 515,87	88,79	93,46
6171	5171	Výdaje na dodavatel.zajišť.opravy a údrž	5 000,00	5 000,00	4 521,40	90,43	90,43
6171	5172	Výdaje na nákup softwaru a poč.prog.	10 000,00	10 000,00	6 957,50	69,58	69,58
6171	5173	Cestovné	5 000,00	5 000,00	0,00	0,00	0,00
6171	5175	Výdaje na poř. věcí a služeb - pohoštění	10 000,00	9 000,00	5 707,20	57,07	63,41
6171	5192	Poskytnuté náhrady	1 000,00	1 000,00	0,00	0,00	0,00
6171	5194	Věcné dary	15 000,00	17 000,00	16 320,00	108,80	96,00
6171	5222	Neinv.transf. spolkům	1 000,00	1 000,00	0,00	0,00	0,00
6171	5321	Neinvestiční transfery obcím	4 000,00	4 000,00	3 600,00	90,00	90,00
6171	5362	Platby daní a poplatků st. rozpočtu	2 000,00	2 000,00	0,00	0,00	0,00
6171	5424	Náhrady mezd v době nemoci	15 000,00	30 000,00	23 906,00	159,37	79,69

Paragraf	Položka	Text	SR	UR	Zůstatek	%SR	%UR
6310		Příjmy a výdaje z úvěr.finanč.operací					
6310	5141	Úroky vlastní	138 000,00	138 000,00	136 785,40	99,12	99,12
6310	5163	Služby peněžních ústavů	12 171,63	12 171,63	9 860,40	81,01	81,01
6330		Převody vlast.fondům v rozp.úz.úr.					
6330	5345	Převody vlastním rozpočtovým účtům	0,00	0,00	6 519 000,00	0,00	0,00
6399		Ostatní finanční operace					
6399	5362	Platby daní a poplatků st. rozpočtu	1 000,00	1 000,00	-60 360,00	-6 036,00	-6 036,00
6399	5365	Platby daní a poplat.kraj.,obcím a st.f	170 000,00	170 000,00	79 420,00	46,72	46,72
6402		Finanční vypořádání minulých let					
6402	5364	Vratky transferů poskytnutých z veřejnýc	10 828,37	10 828,37	10 828,37	100,00	100,00
		Výdaje celkem	19 540 000,00	23 249 303,10	26 293 013,87	134,56	113,09
		Konsolidace	0,00	0,00	6 519 000,00	0,00	0,00
		Výdaje celkem po konsolidaci	19 540 000,00	23 249 303,10	19 774 013,87	101,20	85,05

Financování

Financování

Text	Číslo řádku	SR	UR	Zůstatek	%SR	%UR
Změna stavu krátk. prostřed.na účtech	8115	5 853 000,00	6 128 998,54	3 581 907,74	61,2	58,44
Uhrazené splátky dlouh. příj. půjček	8124	-781 000,00	-781 000,00	-780 350,60	99,92	99,92
Oper.z peněž.účtů organ.bez char.P a V	8901	0,00	0,00	-27 925,46	0,00	0,00
Financování (součet za třídu 8)	8000	5 072 000,00	5 347 998,54	2 773 631,68	54,69	51,86

Stavy a obraty na bankovních účtech

Text	Číslo řádku	PS k 1. 1.	Stav	Změna stavu BÚ
Základní běžný účet ÚSC	6010	9 508 289,48	5 888 418,50	3 619 870,98
Běžné účty fondů ÚSC	6020	74 954,32	112 917,56	-37 963,24
Běžné účty celkem	6030	9 583 243,80	6 001 336,06	3 581 907,74

Hospodářský výsledek

Hospodářský výsledek je údajem o hospodaření s náklady a výnosy. Je zobrazen ve výkazu zisku a ztráty a vyčísluje rozdíl mezi dosaženými výnosy a vynaloženými náklady.

Text	Stav v Kč
náklady	13 177 659,90
výnosy	15 725 729,88
výsledek hospodaření před zdaněním	2 617 489,98
výsledek hospodaření běžného účetního období	2 548 069,98

Další finanční operace

Obec Křenovice v roce 2021 pokračovala se splácením úvěru na stavbu kanalizace a čistírny odpadních vod, který byl sjednán ve výši 15 mil. Kč. Úvěr bude splácen do 30.6.2036.

Text	Stav v Kč
Sjednaná výše úvěru	15 000 000,00
Splátka úvěru rok 2018	-378 151,83
Splátka úvěru rok 2019	-763 768,08
Splátka úvěru rok 2020	-771 607,14
Stav k 1.1.2021	13 086 472,95
Splátka úvěru rok 2021	-780 350,60
konečný stav úvěru k 31.12.2021	12 306 122,35

V roce 2021 obec neposkytla návratnou finanční výpomoc, splácena nebyla žádná jiná půjčka ani obci nebyla poskytnuta návratná finanční výpomoc, obec nemá hospodářskou činnost. Od 1.11.2019 je obec plátcem DPH.

Peněžní fondy - Fond na zlepšení úrovně bydlení

Obec Křenovice má zřízený Fond na zlepšení úrovně bydlení, jehož podmínky pro poskytování půjček jsou zpracovány ve směrnici. V roce 2021 nebyla z fondu poskytnuta žádná půjčka, spláceny byly 3 půjčky.

Text	Stav v Kč	Stav v Kč
počáteční stav fondu k 1.1.	222 625,32	
počáteční stav účtu k 1.1.		74 954,32
splátky půjček		+ 52 008,00
příjmy z úroků	+ 3 672,24	+ 3 672,24
poplatky	- 739,00	- 739,00
poskytnuté půjčky		-16 978,00
konečný stav fondu	225 558,56	
stav účtu k 31.12.	112 917,56	112 917,56
stav pohledávek	112 641,00	

Majetek

Obec provádí řádnou inventarizaci majetku vždy k 31.12. daného roku.

Majetek je veden na majetkových účtech účtové třídy 0 od účtu 018 – 069 a na podrozvahových účtech, členěn je dle organizačních útvarů.

Hospodaření s majetkem (prodej, pronájem, výpůjčka atd.) probíhá v souladu se zákonem 128/2000 Sb., o obcích (obecní zřízení) v platném znění a záměr o daném úkonu je vyvěšen na úřední desce před schválením zastupitelstvem obce.

	Název položky	SU	BO - brutto	BO - korekce	BO - netto	MO - netto
	AKTIVA CELKEM		127 004 853,86	12 505 942,55	114 498 911,31	107 723 474,88
A.	Stálá aktiva		118 707 605,56	12 500 271,13	106 207 334,43	97 251 417,75
I.	Dlouhodobý nehmotný majetek		357 055,50	210 685,50	146 370,00	159 690,00
	5. Drobný dlouhodobý nehmotný majetek	018	157 405,50	157 405,50	0,00	0,00
	6. Ostatní dlouhodobý nehmotný majetek	019	199 650,00	53 280,00	146 370,00	159 690,00
II.	Dlouhodobý hmotný majetek		116 266 026,24	12 289 585,63	103 976 440,61	94 874 173,93
	1. Pozemky	031	15 830 571,93	0,00	15 830 571,93	14 957 021,03
	3. Stavby	021	74 528 022,41	7 159 375,00	67 368 647,41	60 483 354,64
	4. Samostatné hmotné movité věci a soubory hmotných movitých věcí	022	7 179 331,48	2 086 588,00	5 092 743,48	4 938 551,21
	6. Drobný dlouhodobý hmotný majetek	028	3 043 622,63	3 043 622,63	0,00	0,00
	8. Nedokončený dlouhodobý hmotný majetek	042	15 399 477,79	0,00	15 399 477,79	14 495 247,05
	9. Poskytnuté zálohy na dlouhodobý hmotný majetek	052	285 000,00	0,00	285 000,00	0,00
III.	Dlouhodobý finanční majetek		1 936 882,82	0,00	1 936 882,82	1 936 882,82
	6. Ostatní dlouhodobý finanční majetek	069	1 936 882,82	0,00	1 936 882,82	1 936 882,82
IV.	Dlouhodobé pohledávky		147 641,00	0,00	147 641,00	280 671,00
	1. Poskytnuté návratné finanční výpomoci dlouhodobé	462	35 000,00	0,00	35 000,00	65 000,00
	5. Ostatní dlouhodobé pohledávky	469	112 641,00	0,00	112 641,00	215 671,00
B.	Oběžná aktiva		8 297 248,30	5 671,42	8 291 576,88	10 472 057,13
I.	Zásoby		59 988,02	0,00	59 988,02	39 756,39
	2. Materiál na skladě	112	55 538,75	0,00	55 538,75	34 534,16
	8. Zboží na skladě	132	4 449,27	0,00	4 449,27	5 222,23
II.	Krátkodobé pohledávky		1 946 985,22	5 671,42	1 941 313,80	592 340,94
	1. Odběratelé	311	97 164,22	2 225,82	94 938,40	99 896,22

	Název položky	SU	BO - brutto	BO - korekce	BO - netto	MO - netto
4.	Krátkodobé poskytnuté zálohy	314	192 881,36	0,00	192 881,36	231 455,00
5.	Jiné pohledávky z hlavní činnosti	315	7 856,00	3 445,60	4 410,40	11 209,80
15.	Daň z přidané hodnoty	343	9 473,00	0,00	9 473,00	23 664,00
30.	Náklady příštích období	381	5 703,64	0,00	5 703,64	13 308,49
32.	Dohadné účty aktivní	388	1 632 283,00	0,00	1 632 283,00	212 807,43
33.	Ostatní krátkodobé pohledávky	377	1 624,00	0,00	1 624,00	0,00
III.	Krátkodobý finanční majetek		6 290 275,06	0,00	6 290 275,06	9 839 959,80
5.	Jiné běžné účty	245	253 780,00	0,00	253 780,00	235 340,00
11.	Základní běžný účet územních samosprávných celků	231	5 888 418,50	0,00	5 888 418,50	9 508 289,48
12.	Běžné účty fondů územních samosprávných celků	236	112 917,56	0,00	112 917,56	74 954,32
15.	Ceniny	263	445,00	0,00	445,00	1 238,00
17.	Pokladna	261	34 714,00	0,00	34 714,00	20 138,00

Vyúčtování finančních vztahů (kraje, obce, DSO a vnitřní převody)

Text	Číslo řádku	SR	UR	Zůstatek	%SR	%UR
Třída 1 - Daňové příjmy	4010	6 417 000,00	8 888 000,00	8 692 442,21	135,46	97,8
Třída 2 - Nedaňové příjmy	4020	1 228 500,00	1 397 808,10	1 268 797,02	103,28	90,77
Třída 3 - Kapitálové příjmy	4030	518 000,00	619 000,00	168 486,50	32,53	27,22
Třída 4 - Přijaté transfery	4040	6 304 500,00	6 996 496,46	13 389 656,46	212,38	191,38
Příjmy celkem	4050	14 468 000,00	17 901 304,56	23 519 382,19	162,56	131,38
Konsolidace příjmů	4060	0,00	0,00	6 519 000,00	0,00	0,00
4122-Neinv. příj. transf. od reg. org.	4110	0,00	36 632,00	36 632,00	0,00	100,00
4134-Převody z rozpočtových účtů	4140	0,00	0,00	6 519 000,00	0,00	0,00
4222-Inv. přijaté transfery od regionů	4180	0,00	330 000,00	330 000,00	0,00	100,00
Příjmy celkem po konsolidaci	4200	14 468 000,00	17 901 304,56	17 000 382,19	117,50	94,97
Třída 5 - Běžné výdaje	4210	13 358 000,00	14 213 303,10	18 329 648,50	137,22	128,96
Třída 6 - Kapitálové výdaje	4220	6 182 000,00	9 036 000,00	7 963 365,37	128,82	88,13
Výdaje celkem	4240	19 540 000,00	23 249 303,10	26 293 013,87	134,56	113,09
Konsolidace výdajů	4250	0,00	0,00	6 519 000,00	0,00	0,00
5321-Neinv. transfery obcím	4260	4 000,00	19 000,00	18 600,00	465,00	97,89
5329-Neinv. transf. veř. rozp. míst. úr	4280	14 000,00	204 000,00	202 911,00	1 449,36	99,47
5345-Přev. vlast. rozp. fondům	4300	0,00	0,00	6 519 000,00	0,00	0,00
Výdaje celkem po konsolidaci	4430	19 540 000,00	23 249 303,10	19 774 013,87	101,2	85,05
Saldo příjmů a výdajů po kons.	4440	-5 072 000,00	-5 347 998,54	-2 773 631,68	54,69	51,86
Třída 8 - Financování	4450	5 072 000,00	5 347 998,54	2 773 631,68	54,69	51,86
Konsolidace financování	4460	0,00	0,00	0,00	0,00	0,00
Financování celkem po konsolidaci	4470	5 072 000,00	5 347 998,54	2 773 631,68	54,69	51,86

Vyúčtování finančních vztahů (státní rozpočet, státní fondy a národní fond)

Účelový znak	Položka	Text	Skutečnost (příjmy)	Skutečnost (výdaje)
13101	4116	Ostatní neinvestiční přijaté transfery ze státního rozpočtu	75 000,00	75 000,00
15011	4116	Ostatní neinvestiční přijaté transfery ze státního rozpočtu	4 877 786,97	4 889 281,97
17508	4216	Ostatní investiční přijaté transfery ze státního rozpočtu	1 283 230,57	1 283 230,57
98037	4111	Neinvestiční přijaté transfery z všeobecné pokladní správy státního rozpočtu	104 506,92	104 506,92
98071	4111	Neinvestiční přijaté transfery z všeobecné pokladní správy státního rozpočtu	31 000,00	18 269,24

Poskytnuté transfery, příspěvky a dary ostatním subjektům

Paragraf	Položka	Příjemce	Účel	Částka v Kč
1037	5222	MS Háj Křenovice	Fasáda mysliveckého objektu	40 000,00
2292	5339	Olomoucký kraj-KIDSOK	dopravní obslužnost	66 099,60

3314	5339	MěKS Kojetín	nákup knih a časopisů pro knihovnu	13 000,00
3330	5223	ŘKF Křenovice	oprava kostela	30 000,00
3419	5222	Sokol Křenovice	na činnost	50 000,00
3639	5329	SOMSH Kojetín	příspěvek	202 911,00
4351	5321	Město Kojetín	příspěvek na soc. služby	15 000,00
4359	5229	Charita Kojetín	na provoz, TOS	15 268,00
6171	5321	Statutární město Přerov	za přestupky	3 600,00
		Celkem		435 878,60

Finanční hospodaření zřízených PO a hospodaření s jejich majetkem

Obec Křenovice má zřízenou jednu příspěvkovou organizaci s názvem Základní škola a Mateřská škola Křenovice, okres Přerov, příspěvková organizace.

Příspěvkové organizace

Název organizace	IČ	Provozní příspěvek	Příspěvek od KÚ, dotace	Ostatní výnosy	Náklady	Hospodářský výsledek	Fondy
Základní škola a Mateřská škola	70992886	716 000,00	9 451 431,00	288 111,25	10 374 500,04	81 042,21	744 771,64

Zpráva o výsledku přezkoumání hospodaření

Přezkoumání hospodaření bylo provedeno v souladu se zákonem č.420/2004 Sb., o přezkoumávání hospodaření územních samosprávných celků a dobrovolných svazků obcí, ve znění pozdějších předpisů, ve dnech 7.9.2021 a 4.4.2022 Krajským úřadem Olomouckého kraje - oddělením kontroly. Při přezkoumání hospodaření **nebyly zjištěny chyby a nedostatky**. Úplné znění zprávy o provedeném přezkoumání hospodaření Obce Křenovice za rok 2021 je přílohou k závěrečnému účtu.

Ostatní doplňující údaje

Připomínky od občanů nebyly k návrhu závěrečného účtu uplatněny.

Návrh závěrečného účtu obce byl projednán a schválen bez výhrad na 30. zasedání zastupitelstva obce dne 16.6.2022.

Návrh závěrečného účtu obce za rok 2021 byl vyvěšen na úřední desce před projednáváním v zastupitelstvu obce od 24.5.2022, sejmut byl 24.6.2022.

Přílohy vyvěšené na internetových stránkách a k nahlédnutí na obecním úřadě:

Zpráva o výsledku přezkoumání hospodaření obce Křenovice

Výkaz Fin 2-12M

Výkazy účetní závěrky - rozvaha, příloha, výkaz zisku a ztráty

Výkaz zisku a ztráty příspěvkové organizace

V Křenovicích

Dne 24.6.2022

Zpracovala Škařupová Monika v.r.

Starosta Lejnar Jaroslav v.r.

Oznámení vyvěšeno na úřední a elektronické desce : 30.11.2021

Oznámení sejmut z úřední a elektronické desky:

Závěrečný účet vyvěšen na internetových stránkách : 24.6.2022

Závěrečný účet sejmut z internetových stránek :